move.ru
10 лет вместе

Создано: 11.12.2024 в 13:19

Обновлено: 13.11.2025 в 11:50

https://kemerov.move.ru/objects/9268315057

Любимый Город, Любимый Город

79183408407

для заметок

Кемеровская область, Новокузнецк, улица Кирова, 77

40 000 ₽

Кемеровская область, Новокузнецк, улица Кирова, 77

Округ	Новокузнецк, Центральный район
Улица	улица Кирова

Квартира

Количество комнат	3
Жилая площадь	42 м^2
Площадь кухни	7.5 м^2
Общая площадь	59.9 м^2
Этаж	3/9

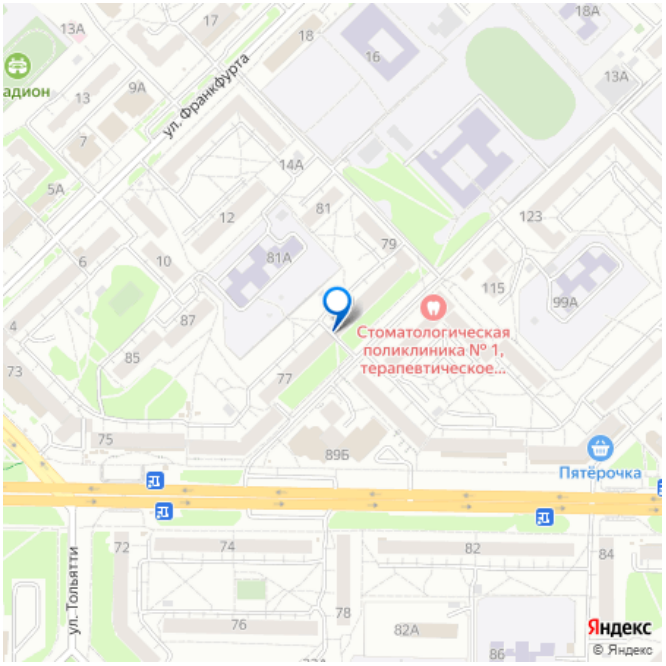

Детали объекта

Тип сделки	Сдаю
Раздел	Квартиры
Тип балкона	балкон и лоджия
Тип санузла	

раздельный

Вид из окна

на улицу

Ремонт

косметический

Заселение с детьми

да

мебель, мебель на кухне, стиральная машина, лифт, парковка

Описание

Предлагаем в аренду на ДЛИТЕЛЬНЫЙ срок прекрасную трехкомнатную квартиру в Центральном районе на главной улице города Кирова в жилом доме на 3 этаже 9-этажного здания. Общая площадь квартиры составляет 59.90 кв.м., из которых на кухню приходится 7,50 кв.м. В квартире проведен свежий ремонт, так что вы сможете наслаждаться комфортом и уютом сразу после заселения. Из мебели в квартире есть всё необходимое, что значительно упростит ваш переезд. Также к услугам арендаторов необходимая техника для жизни- холодильник LG, стиральная машина LG, плита Hansa, микроволновая печь, чайник. Интернет по желанию можно провести самостоятельно. Есть застеклённые балкон и лоджия, санузел раздельный. Это идеальный вариант для семей с детьми, ведь рядом с домом расположены детские сады (во дворе дома) и гимназия 44. Также поблизости находятся магазины, супермаркеты, развлекательные центры Континент, Глобус, а также остановки общественного транспорта. Во дворе просторная парковка, есть детская площадка. Эта квартира представляет отличное сочетание цены и

качества, что делает ее привлекательным выбором для тех, кому важен комфорт и удобство. Не упустите возможность арендовать такое жилье - звоните нам прямо сейчас! Арендная плата 40 000 в месяц+ счётчики (залог 20 000 рублей) ИНОГДА ЗВОНОК НЕ ПРОХОДИТ, ПИШИТЕ В СООБЩЕНИЯ. Номер объекта: #1/553554/21775

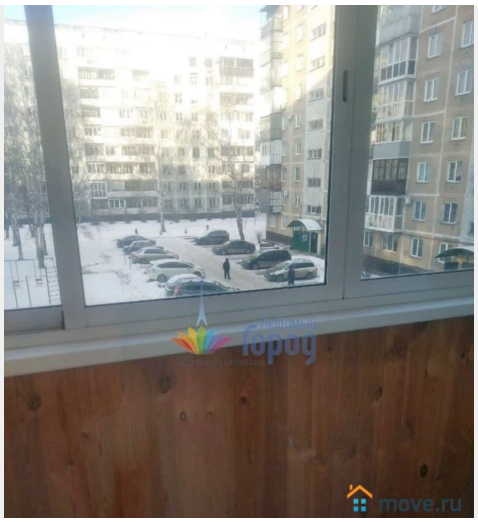

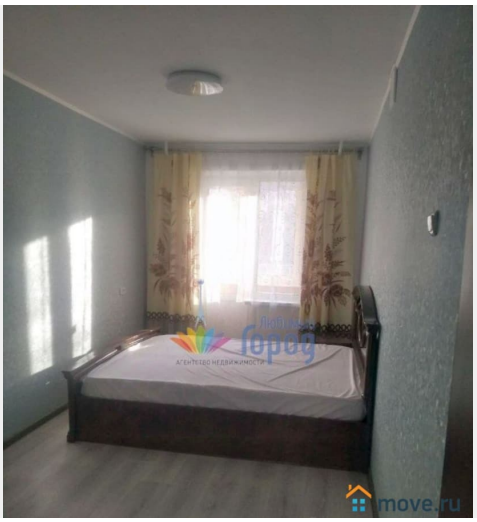

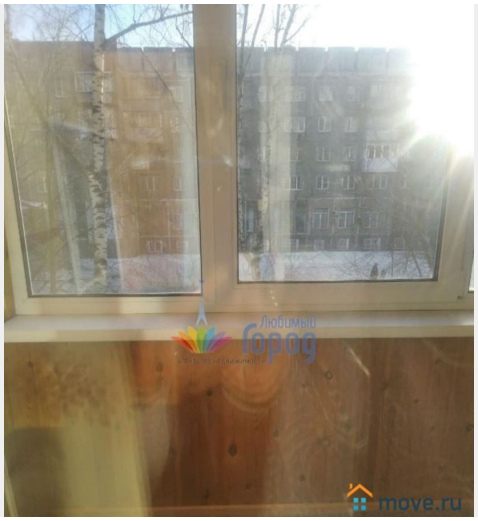

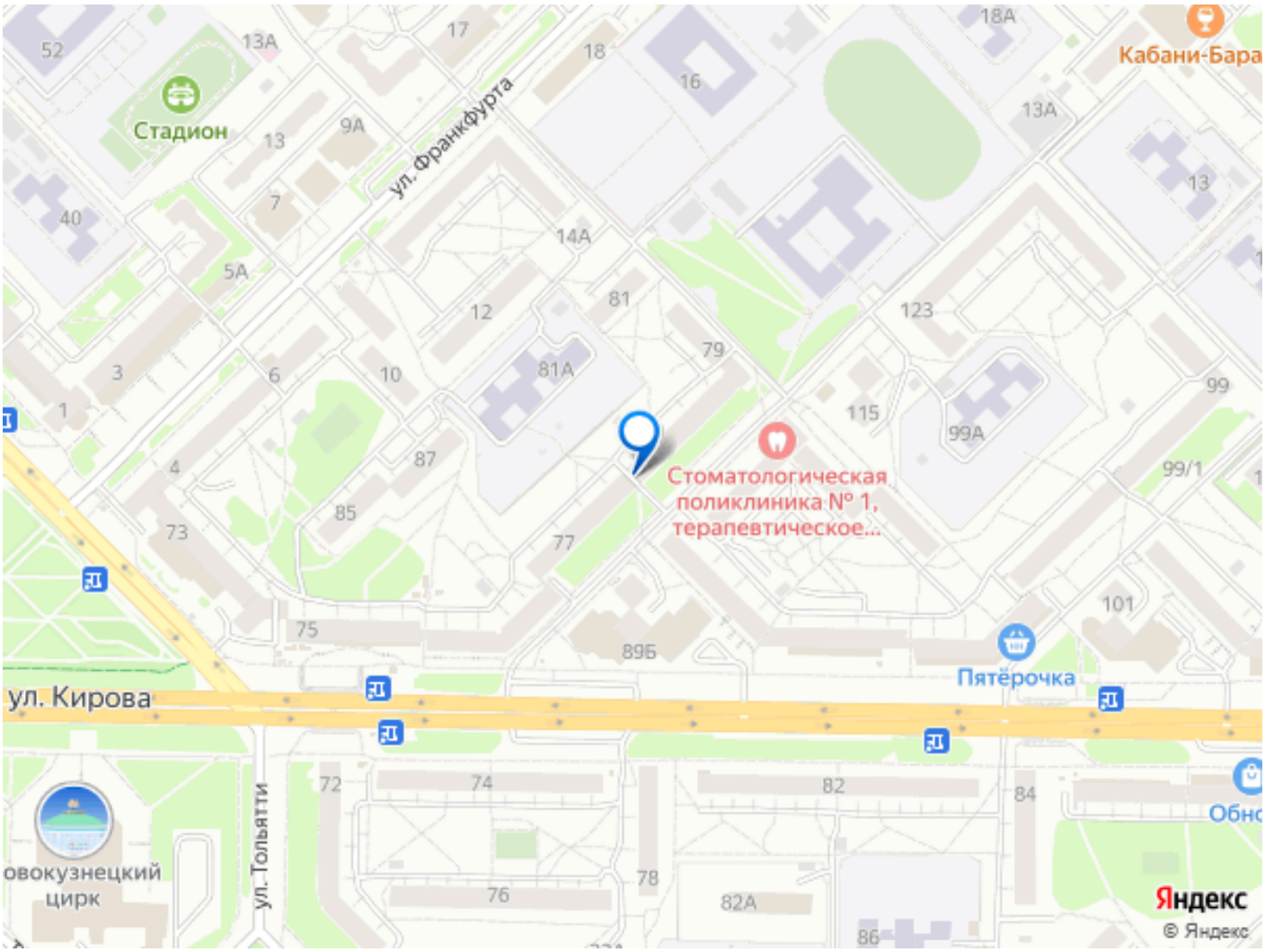

Move.ru - вся недвижимость России