move.ru
10 лет вместе

Создано: 25.12.2024 в 10:42

Обновлено: 23.01.2026 в 10:44

https://kemerov.move.ru/objects/9285015718

Иван Николаевич, ЖИЛФОНД

79131304752

Кемеровская область, Березовский, улица Ленина, 14

4 997 000 ₽

Кемеровская область, Березовский, улица Ленина, 14

Улица

улица Ленина

для заметок

ТП - Торговое помещение

Общая площадь

86 м^2

Детали объекта

Тип сделки

Продам

Раздел

Коммерческая недвижимость

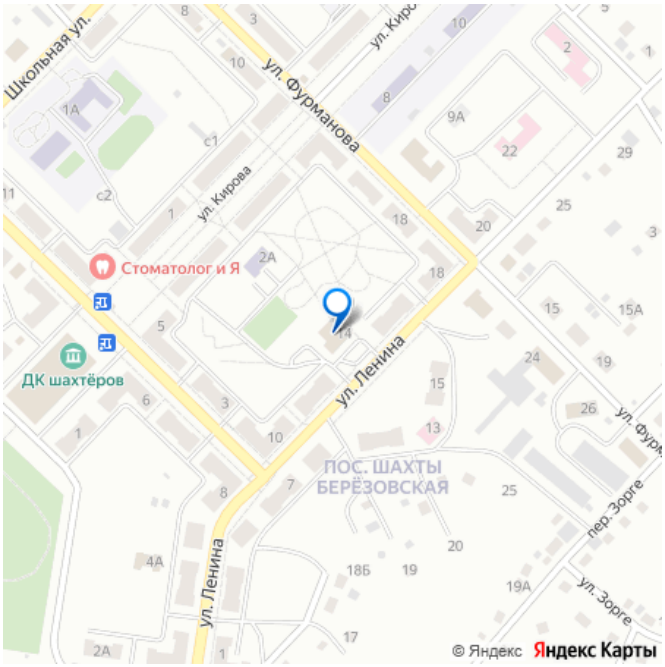

Описание

Готовый бизнес в самом центре г.Березовский - Торговая площадь 86 кв.м - Первый этаж., потолки 3,5м - Первая (красная) линия - Большой людской поток - Нежилое (документы оформлены) - Порядочные арендаторы - Рассмотрим варианты обмена Звони, успевай... При звонке, пожалуйста, сообщите номер варианта - JC000020380001

ЕЖЕДНЕВНЫХ НОВОСТЕЙ
ГРАНД
КОСМЕТИКА
ПАРФЮМЕРИЯ
ШАМПУНЬ
НИКА
ЖЕНСКИЕ КОЛГОТКИ

ГРАНД
ПАРФЮМЕРИЯ
БЫТОВАЯ ХИМИЯ
СУМКИ

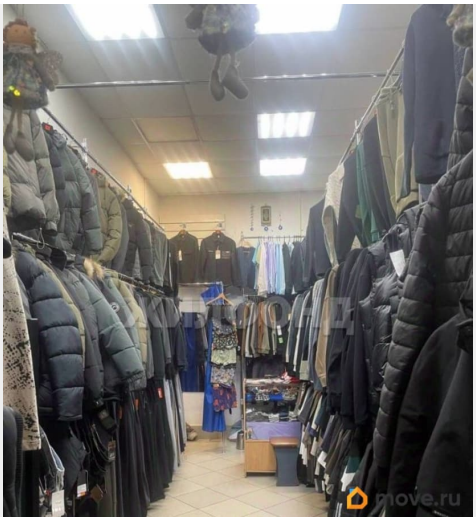

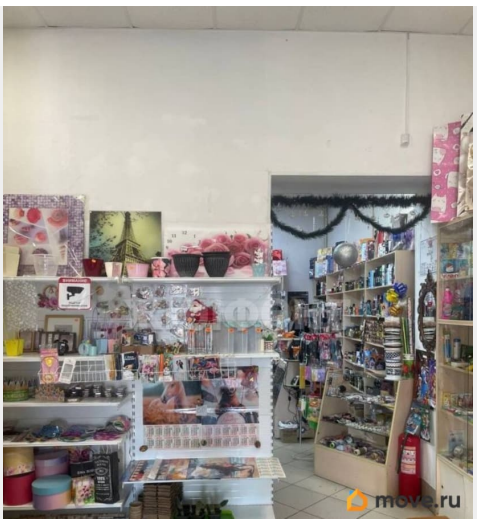

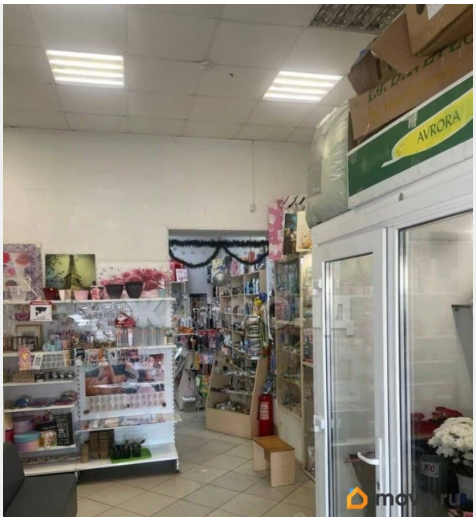
AVRORA

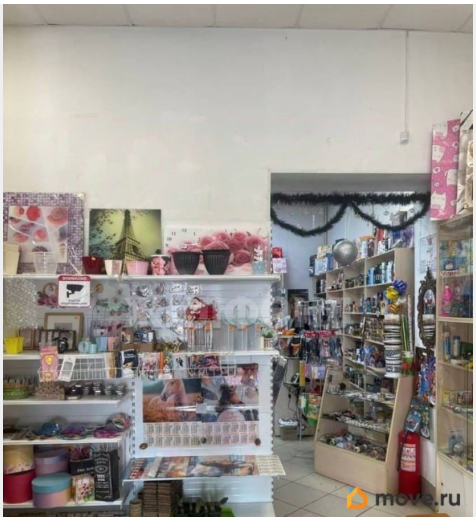

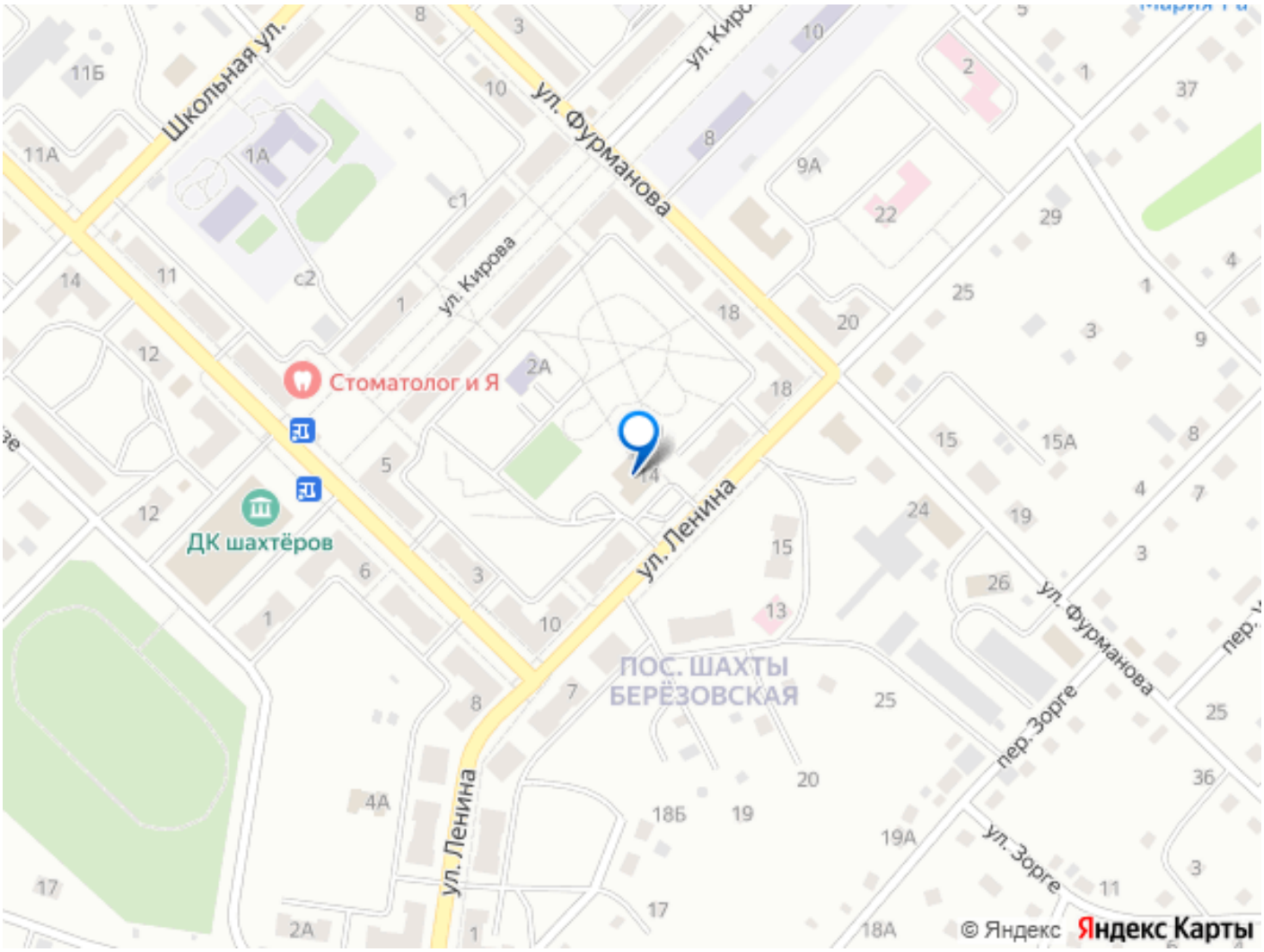

Move.ru - вся недвижимость России