move.ru
10 лет вместе

Создано: 16.05.2025 в 05:56

Обновлено: 16.11.2025 в 18:02

https://kemerov.move.ru/objects/9279319759

Оксана Николаевна, ЖИЛФОНД

79131208319

Кемеровская область, Кемерово, улица Терешковой, 16

6 500 000 ₽

Кемеровская область, Кемерово, улица Терешковой, 16

для заметок

Округ	Кемерово, Центральный район
Улица	улица Терешковой

Квартира

Высота потолков	2.6 м
Площадь кухни	11 м^2
Общая площадь	39 м^2
Этаж	7/16

Детали объекта

Тип сделки	Продам
Раздел	Квартиры
Тип балкона	лоджия
Тип санузла	совмещенный
Ремонт	

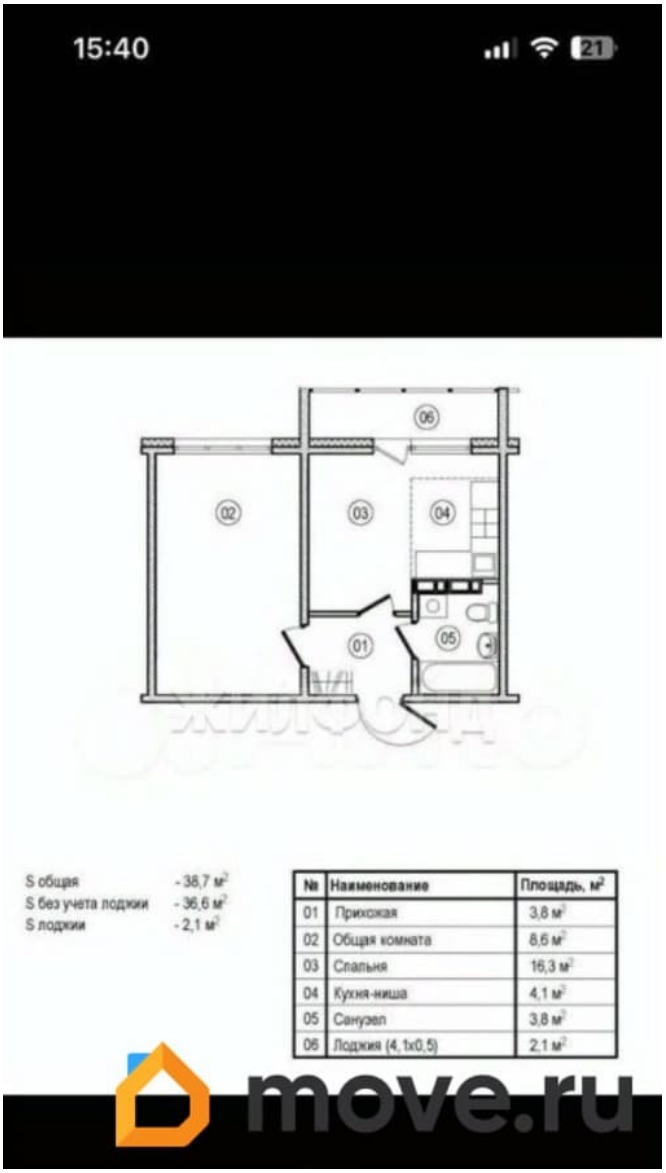

евро

Квартира в новостройке

да

Год сдачи

3 квартал 2023 г.

Покупка в ипотеку

да

возможна ипотека, лифт, парковка

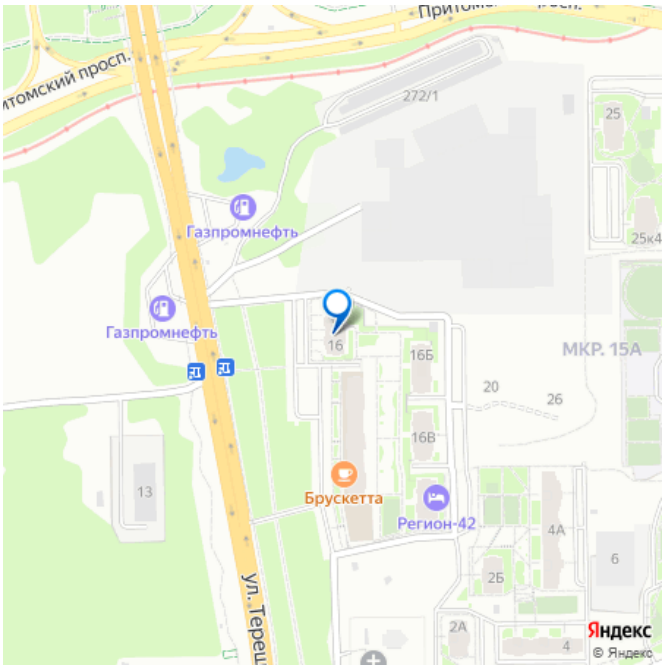

Описание

Продается уютная квартира в новом доме с индивидуальной планировкой в городе Кемерово на улице Терешковой, дом 16. Общая площадь квартиры составляет 39 квадратных метров. Квартира расположена на 7 этаже 16-этажного дома, что обеспечивает прекрасный вид из окон и отсутствие шума от проезжей части. Квартира в отличном состоянии, с качественным ремонтом и удобной планировкой. Входная дверь установлена металлическая, окна пластиковые, на полу ламинат. Инфраструктура вокруг дома развита на высоком уровне. В шаговой доступности расположены магазины, супермаркеты, аптеки, детские сады и школы. Также неподалеку есть парки, скверы и спортивные площадки для активного отдых. один собственник, долгов за квартиру нет. документы к сделки готовы! Звоните, отвечу на все ваши вопросы по квартире! Комплексная услуга для покупателя с полной финансовой ответственностью агентства При звонке, пожалуйста, сообщите номер варианта - JV001042112825

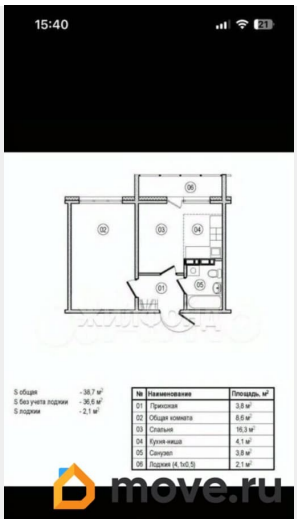
15:40
S общая - 38,7 м²
S без учета лоджии - 36,6 м²
S лоджии - 2,1 м²
№ Наименование Площадь, м²
01 Прихожая 3,8 м²
02 Общая комната 8,6 м²
03 Спальня 16,3 м²
04 Кухня-ниша 4,1 м²
05 Санузел 3,8 м²
06 Лоджия (4,1x0,5) 2,1 м²
move.ru

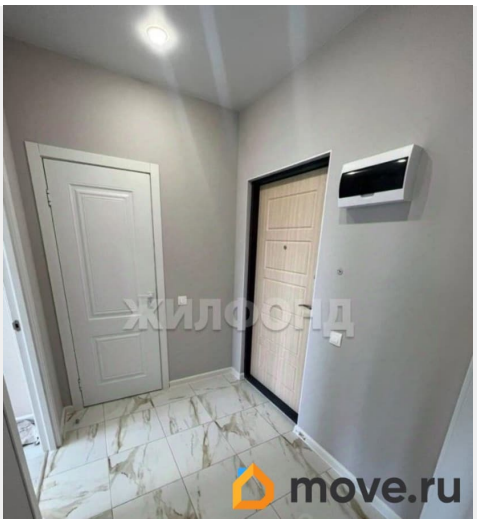
move.ru

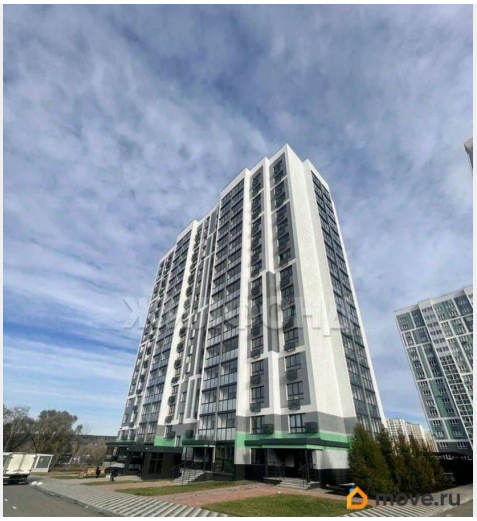
move.ru

move.ru

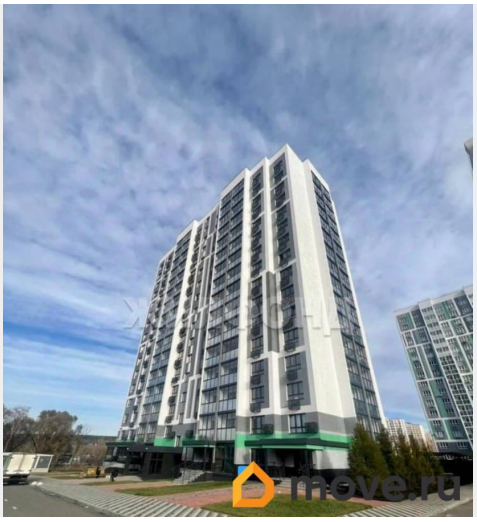
move.ru

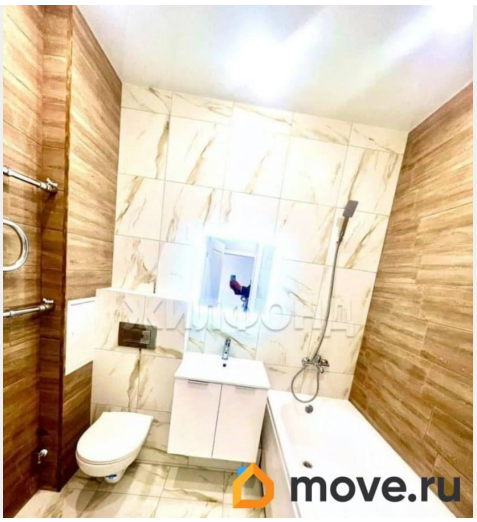
move.ru

move.ru

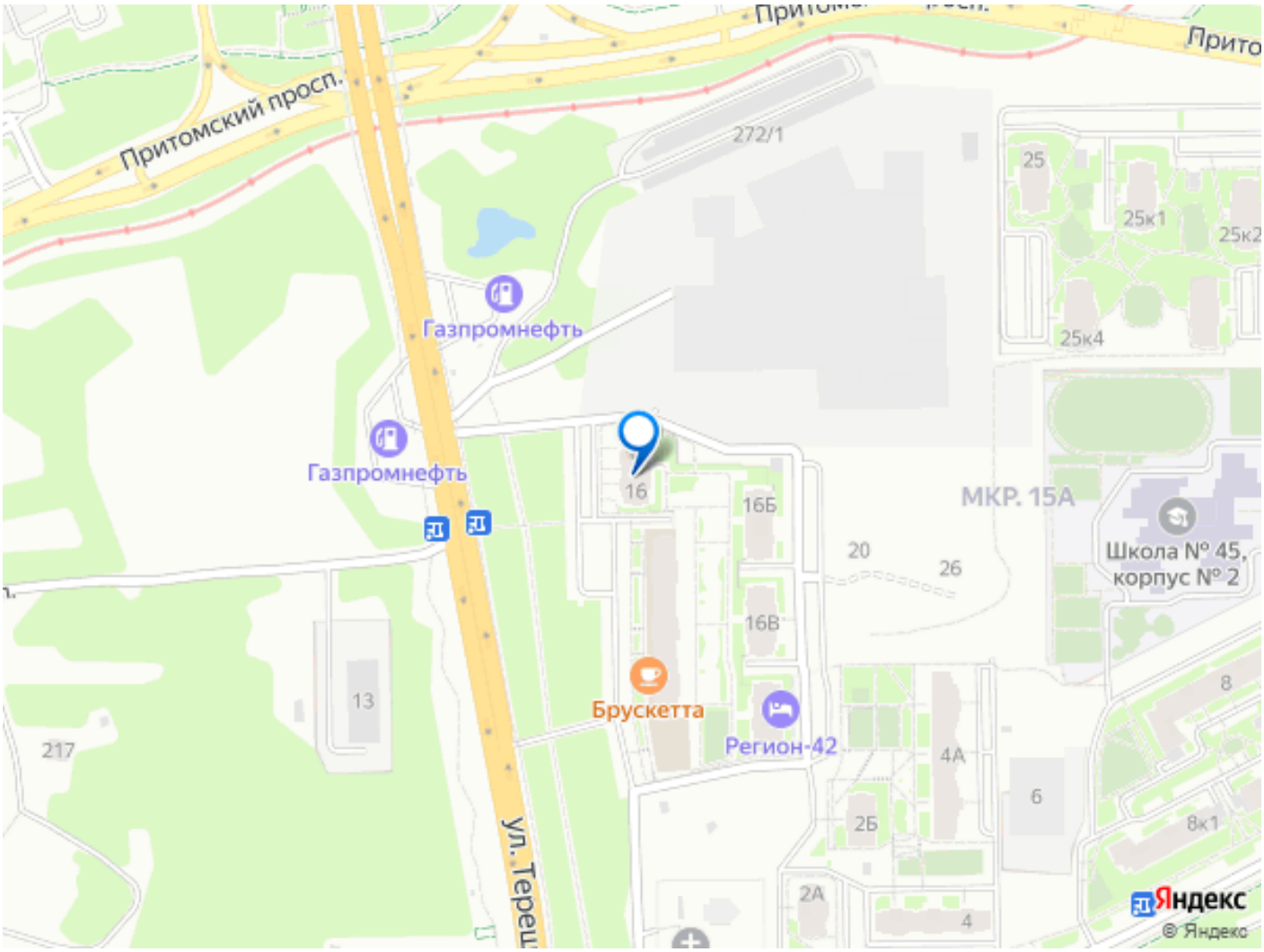

Move.ru - вся недвижимость России