move.ru
10 лет вместе

Создано: 29.09.2025 в 14:13

Обновлено: 07.12.2025 в 17:58

https://kemerov.move.ru/objects/9285324380

**Маргарита Ануаровна Коновальчук, Этажи Юрга**

**79184137487**

**Кемеровская область, Юрга, проспект Победы, 41**

# 1 100 000 ₽

Кемеровская область, Юрга, проспект Победы, 41

*для заметок*

Улица

проспект Победы

## Квартира

| | |
|---|---|
| Высота потолков | 2.5 м |
| Площадь кухни | 5 м$^2$ |
| Общая площадь | 16.5 м$^2$ |
| Этаж | 4/9 |

## Детали объекта

| | |
|---|---|
| Тип сделки | Продам |
| Раздел | Квартиры |
| Тип санузла | совмещенный |
| Вид из окна | во двор |
| Ремонт | косметический |
| Покупка в ипотеку | |

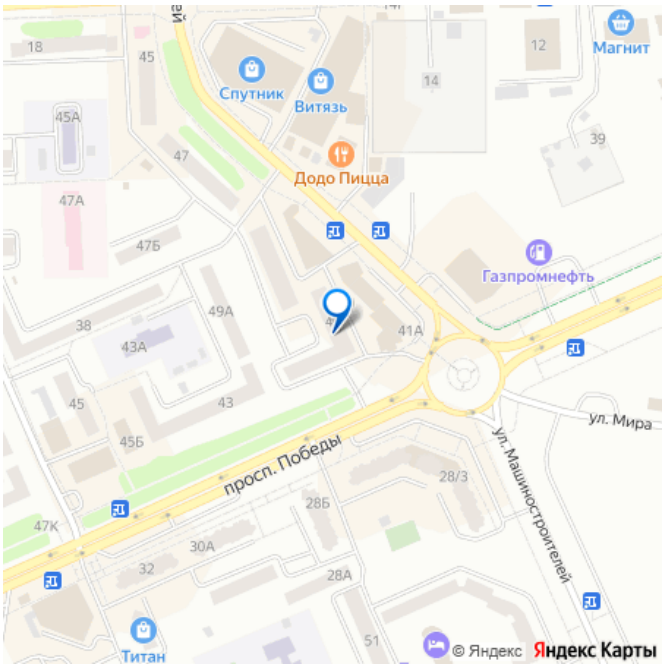

да

возможна ипотека, лифт, парковка

## Описание

Предлагается к продаже благоустроенная КГТ 16,7 кв.м.! Квартира расположена в центре города на 4 этаже 9-тиэтажного дома, в панельной части. Для удобства жильцов есть несколько входов и 2 пассажирских лифта. В квартире произведен косметический ремонт. Санузел совмещённый, обустроена кухонная зона с выводом раковины. Установлена хорошая железная дверь, линолеум и пластиковое окно. Обновлена система отопления, установлена новая батарея. Окно выходит на проспект Победы, на южную сторону, благодаря чему в квартире всегда солнечно и тепло. Рассматриваем все виды расчета, в том числе сертификаты и ипотеку! Воспользуйтесь замечательной возможностью как для инвестирования, так и доступного жилья! Звоните!! Код пользователя: 106225 Номер в базе: 9963975

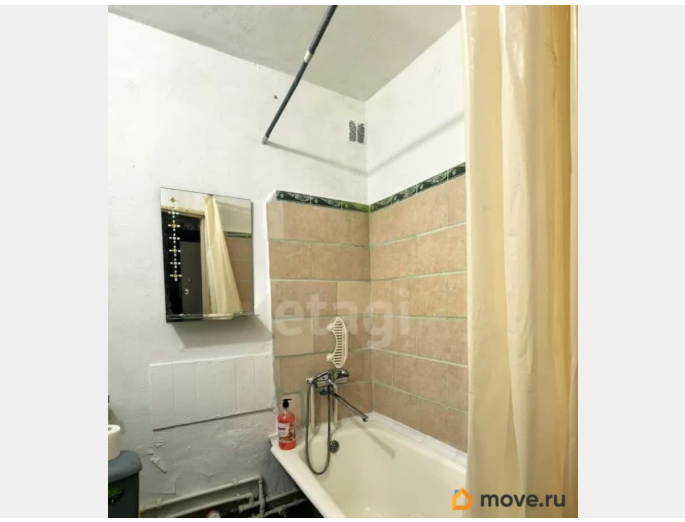


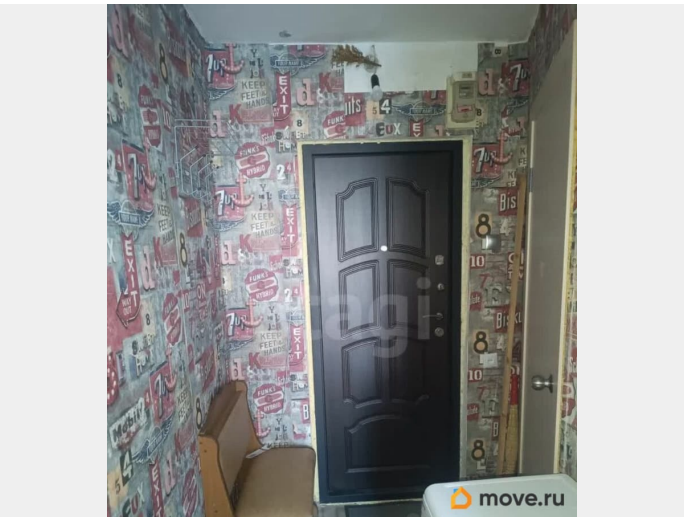

move.ru

move.ru

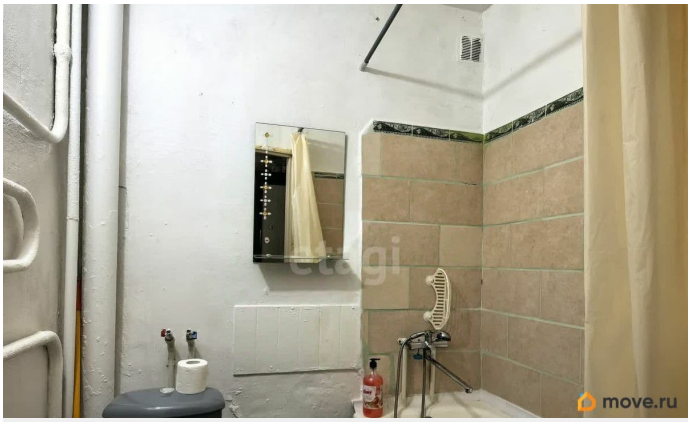
etagi
move.ru

etagi
move.ru

etagi
move.ru

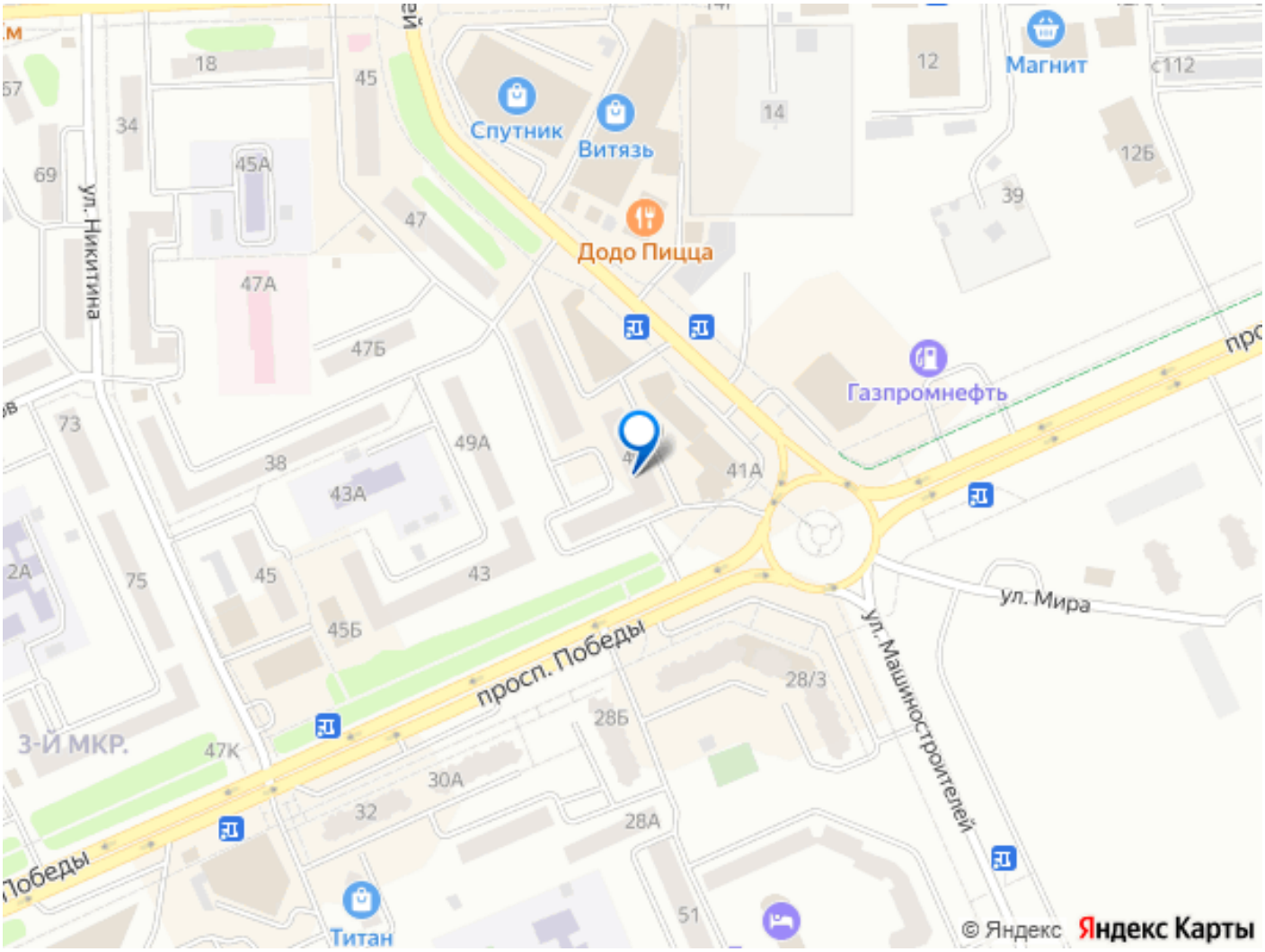


Move.ru - вся недвижимость России