move.ru
10 лет вместе

Создано: 27.07.2025 в 10:22

Обновлено: 09.11.2025 в 10:59

https://kemerov.move.ru/objects/9283565574

Кемеровская область, Прокопьевск, улица Менжинского, 11

3 800 000 ₽

Кемеровская область, Прокопьевск, улица Менжинского, 11

Собственник

79182331143

для заметок

Округ	Прокопьевск, Центральный район
Улица	улица Менжинского

Квартира

Количество комнат	4
Высота потолков	2.7 м
Жилая площадь	80 м^2
Площадь кухни	9 м^2
Общая площадь	94 м^2
Этаж	2/5

Детали объекта

Тип сделки	Продам
Раздел	Квартиры
Тип санузла	

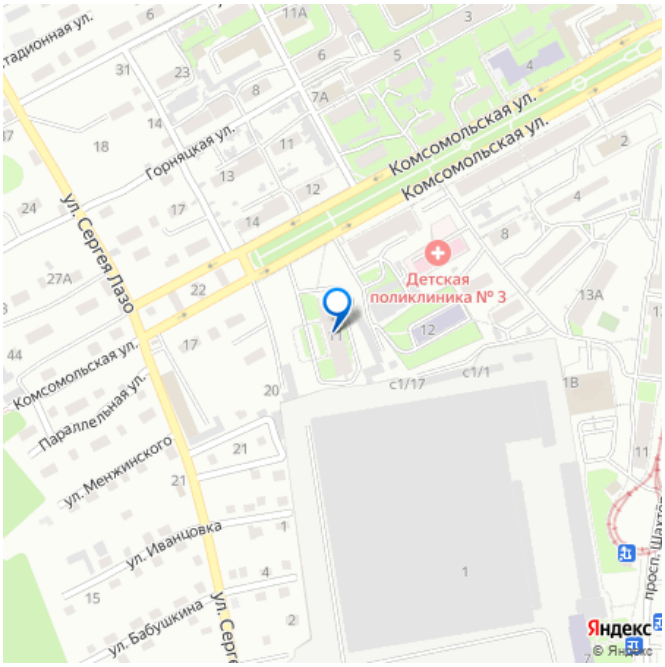

совмещенный

Вид из окна

на улицу

Ремонт

косметический

Покупка в ипотеку

да

возможна ипотека, парковка

Описание

Продается уютная четырехкомнатная квартира в центре Прокопьевска на улице Менжинского, 11. Общая площадь квартиры составляет 94 кв. м, из которых 80 кв. м — жилая. Квартира расположена на втором этаже пятиэтажного кирпичного дома, построенного в 1956 году. Высота потолков — 2,7 метра. Удобная планировка позволяет чувствовать себя комфортно в любой из комнат. В квартире сделан косметический ремонт, что позволяет сразу заехать и жить. Все комнаты светлые и просторные. Кухня площадью 9 кв. м станет отличным местом для семейных ужинов. Санузел совмещенный, что экономит пространство и создает дополнительное удобство. Окна квартиры выходят как на улицу, так и во двор, поэтому в квартире всегда достаточно света и свежего воздуха. Дом находится в хорошем состоянии, с ухоженной наземной парковкой, где всегда можно найти место для вашего автомобиля. В подъезде чисто и уютно, соседи приветливые и дружелюбные. Это идеальное место для семьи, где все продумано до мелочей. В пешей доступности от дома находятся школы, детские сады, клиники и магазины, поэтому все необходимые объекты инфраструктуры будут

у вас под рукой. Отличная транспортная доступность позволяет без труда добраться до любой точки города. Квартира продается от собственника, без обременений и посредников. Это отличная возможность приобрести жилье в хорошем районе без лишних хлопот и переплат. Возможна продажа в ипотеку, все документы готовы к сделке. Мы будем рады показать вам эту замечательную квартиру и ответить на все ваши вопросы. Не упустите шанс стать владельцем уютного и просторного жилья в одном из лучших районов города.

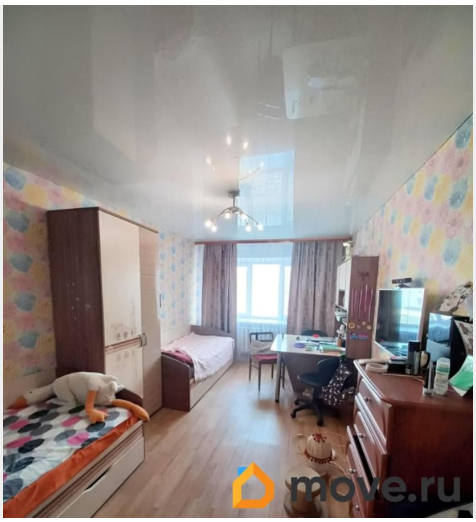

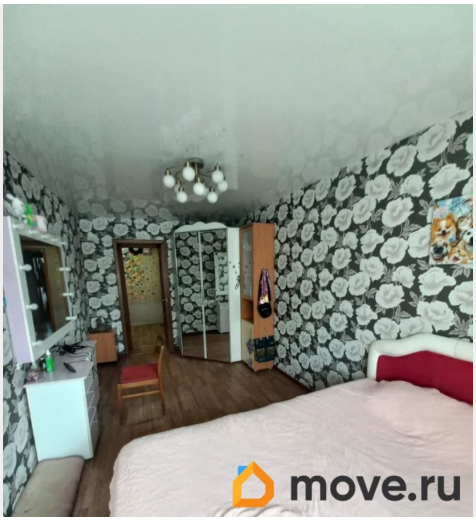

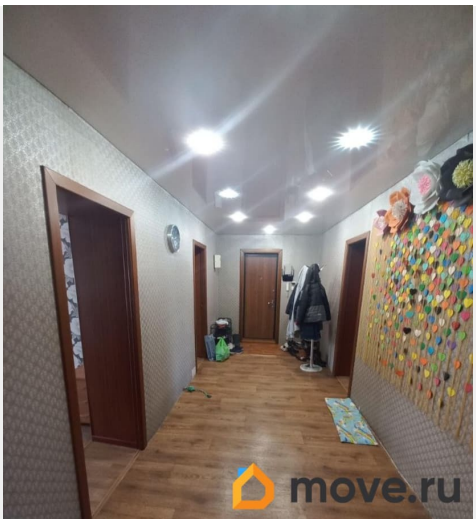
move.ru

move.ru

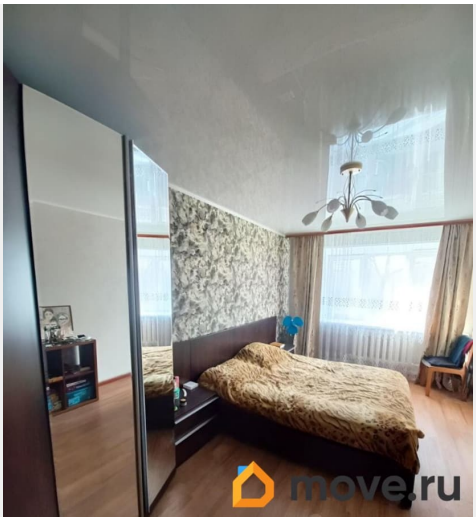
move.ru

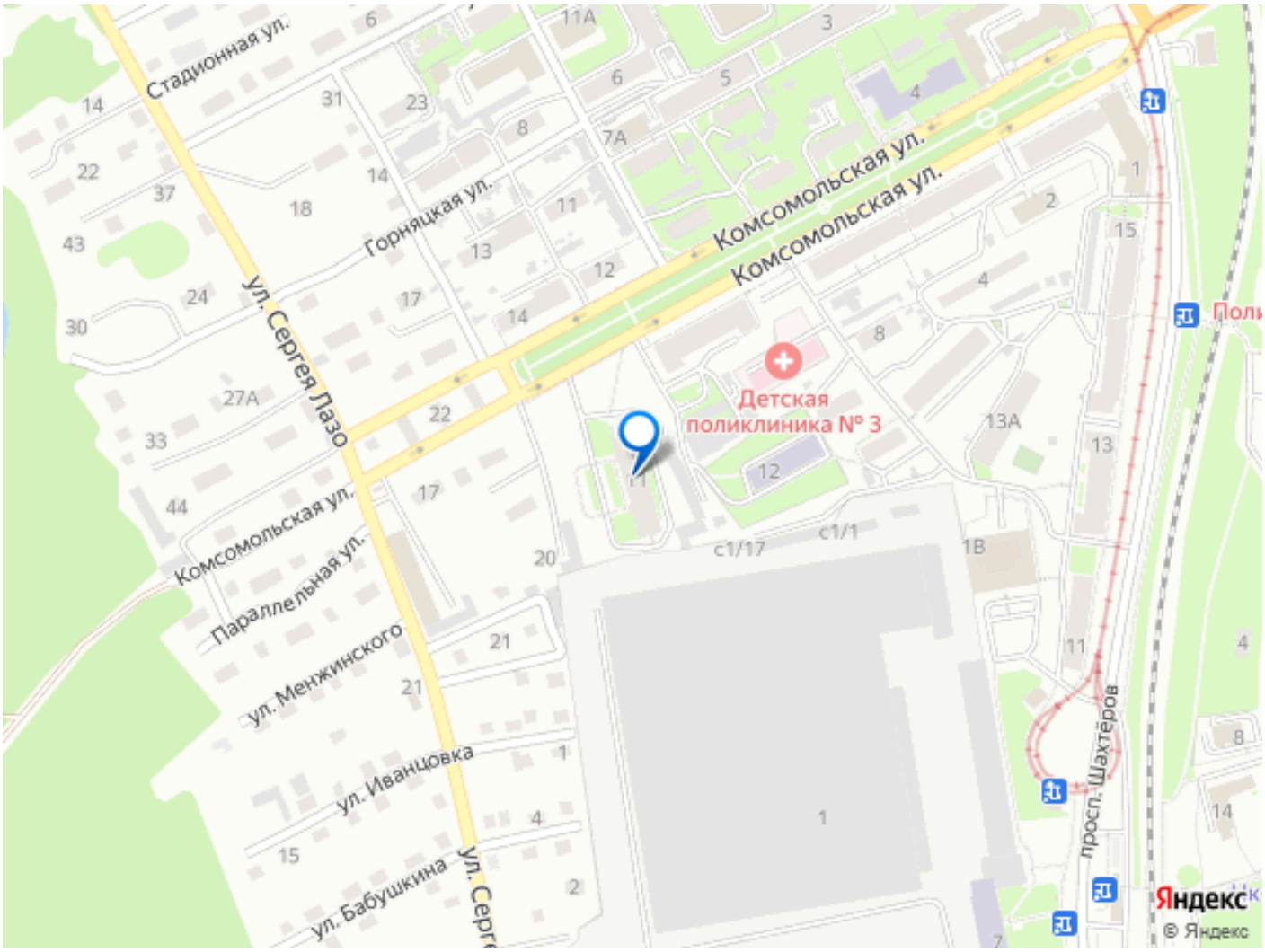
Стадионная ул.
Горняцкая ул.
ул. Сергея Лазо
Комсомольская ул.
Комсомольская ул.
Комсомольская ул.
Параллельная ул.
ул. Менжинского
ул. Иванцовка
ул. Бабушкина
Детская поликлиника № 3
просп. Шахтёров
Яндекс
© Яндекс