move.ru
10 лет вместе

Создано: 18.06.2025 в 04:07

Обновлено: 26.11.2025 в 15:42

https://kemerov.move.ru/objects/9281458459

Собственник

79390385568

Кемеровская область, Березовский, улица Вахрушева, 1

3 886 000 ₽

Кемеровская область, Березовский, улица Вахрушева, 1

для заметок

Улица

улица Вахрушева

Квартира

Количество комнат	4
Высота потолков	2.8 м
Жилая площадь	52.6 м^2
Площадь кухни	9 м^2
Общая площадь	82.6 м^2
Этаж	3/5

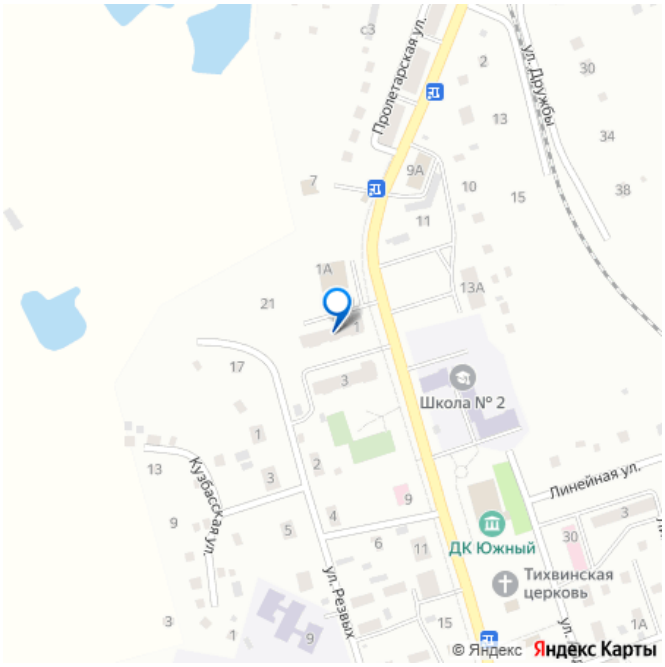

Детали объекта

Тип сделки	Продам
Раздел	Квартиры
Тип санузла	раздельный
Вид из окна	

на улицу

Ремонт

косметический

Покупка в ипотеку

да

возможна ипотека, лифт

Описание

Продается просторная четырехкомнатная квартира улучшенной планировки в городе Берёзовский. Очень теплая (зимой окна почти всегда открыты), карман на три квартиры, кладовая. В квартире сделан косметический ремонт, что позволяет вам сразу заехать и жить. Комнаты светлые и уютные, окна выходят как на улицу, так и во двор, благодаря чему в квартире всегда много света. Кухня площадью 9 кв. м станет отличным местом для семейных ужинов. Санузел отдельный, что очень удобно для семьи. Дом в хорошем состоянии, подъезд чистый и аккуратный. Придомовая территория обустроена, есть возможность парковки. Вблизи находятся школы, детсад, поликлиника, детская площадка, остановка и т.п. Квартира продается от собственника, без обременений, что упрощает оформление сделки. Возможна ипотека. Все документы готовы к сделке, поэтому вы сможете быстро стать обладателем этой замечательной квартиры. Потенциальным покупателям бонусы и скидка. Приходите на просмотр и убедитесь сами в преимуществах этой квартиры. Запишитесь на удобное для вас время и сделайте первый шаг к новому уютному дому!

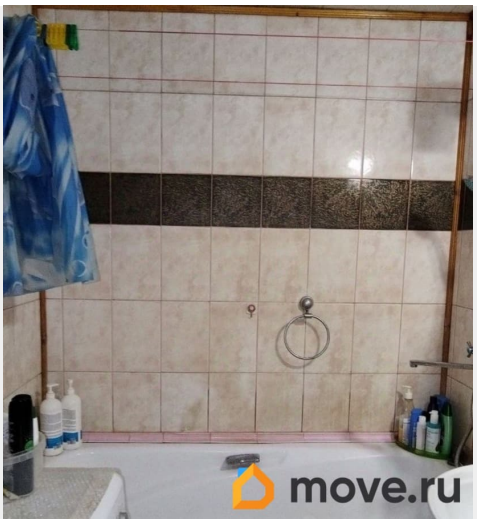
move.ru

move.ru

move.ru

move.ru

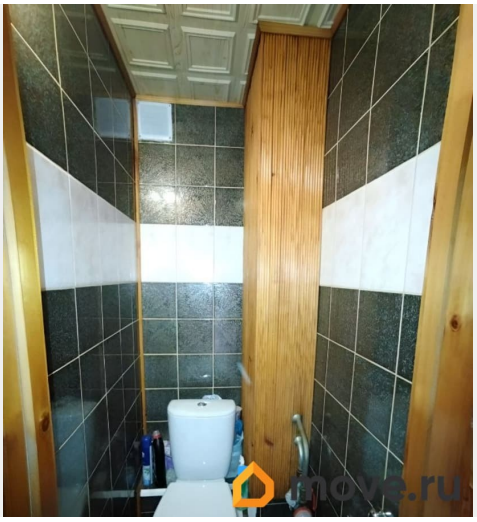
move.ru

move.ru

move.ru

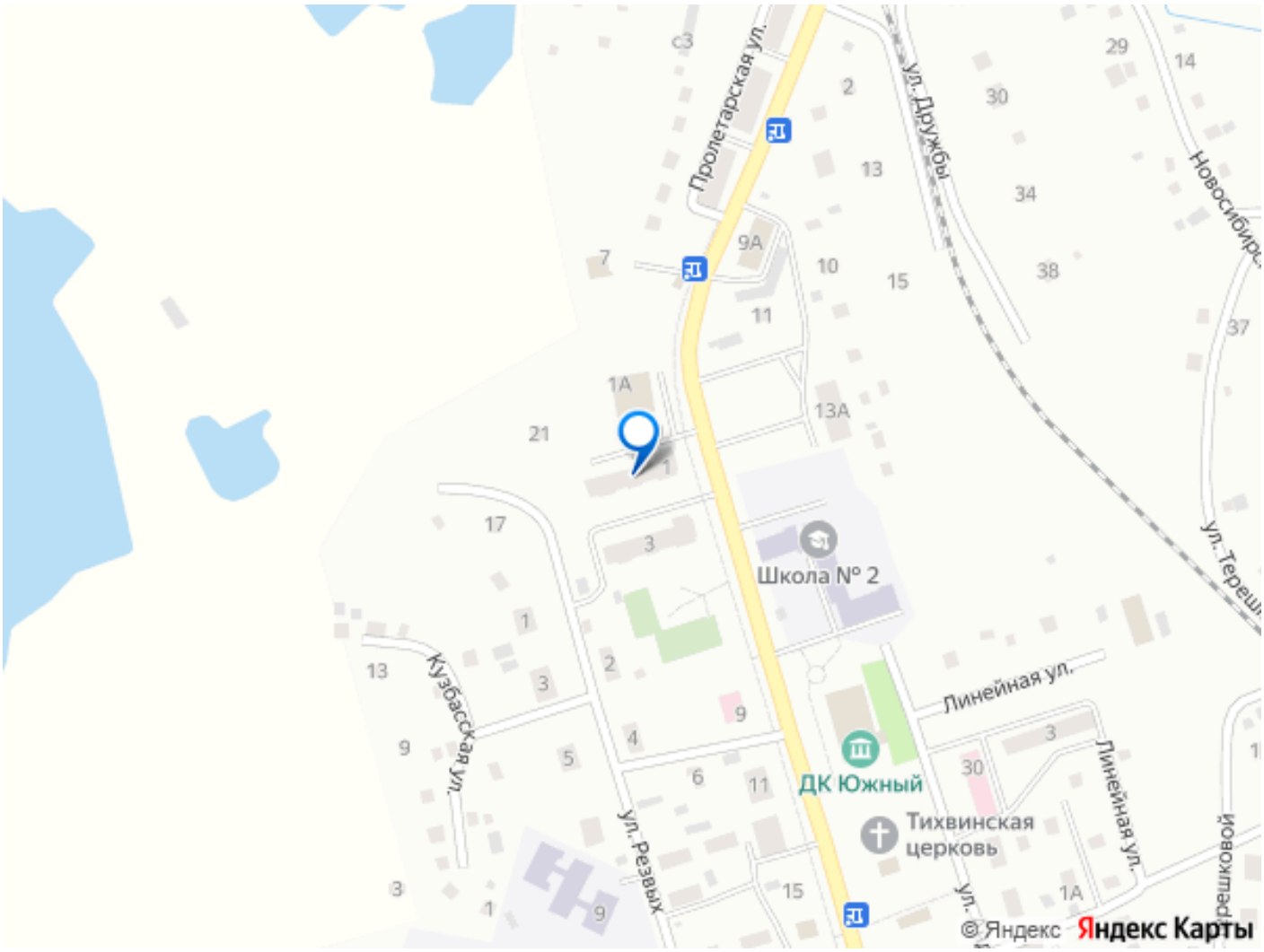

Move.ru - вся недвижимость России