move.ru
10 лет вместе

Создано: 29.09.2025 в 13:40

Обновлено: 29.09.2025 в 13:10

https://kemerov.move.ru/objects/9285324451

Олеся Юхина, Олеся Юхина

79832502573

Кемеровская область, Березовский, Комсомольский бульвар, 11

3 090 000 ₽

Кемеровская область, Березовский, Комсомольский бульвар, 11

для заметок

Улица

бульвар Комсомольский

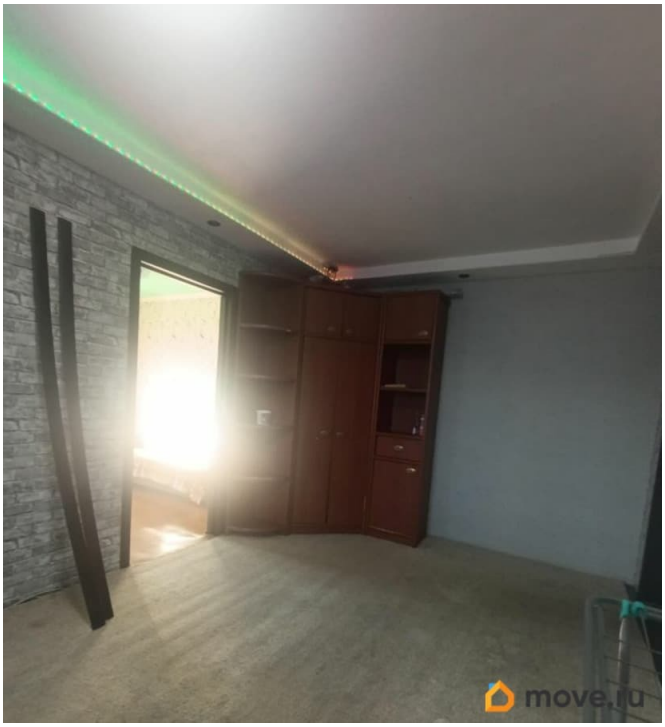

Квартира

Количество комнат	4
Высота потолков	2.5 м
Жилая площадь	45 м^2
Площадь кухни	9 м^2
Общая площадь	62 м^2
Этаж	4/5

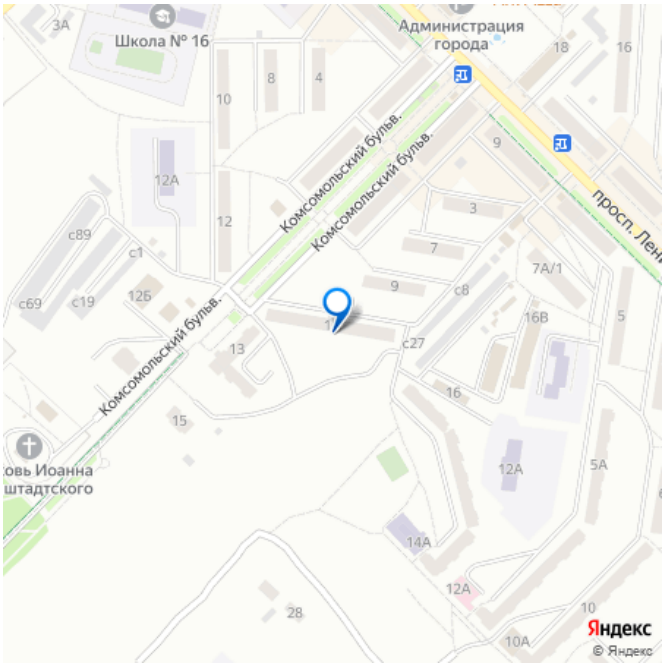

Детали объекта

Тип сделки	Продам
Раздел	Квартиры
Тип балкона	балкон

Тип санузла

совмещенный

Вид из окна

на улицу

Ремонт

косметический

Покупка в ипотеку

да

возможна ипотека, парковка

Описание

Продаётся 4х комн квартира. Расположение комнат «смежно/изолированные. Сделана перепланировка, кухня увеличена. Санузел совмещён, оформлен панелями ПВХ. Квартира в хорошем состоянии, светлая, сухая, теплая. Окна на две стороны дома. Окна пластиковые. Балкон остеклён пластиком. Полы ровные, дощатые, застелен линолеум. В одной из спален полы залитые, сверху застелен линолеум . Стены оклеены обоями. Потолки натяжные. Межкомнатные двери современные. Санузел раздельный, кафель. Сантехника хорошая. Мебель частично остается. Освобождена. Самый центр города! В шаговой доступности школа, детские сады, магазины, остановки. Чистый подъезд. Домофон. Хорошие соседи. Полное юридическое сопровождение. Рассмотрим ипотеку, помощь в оформлении ипотеки. Помощь в использовании материнского капитала вне зависимости от возраста ребенка.

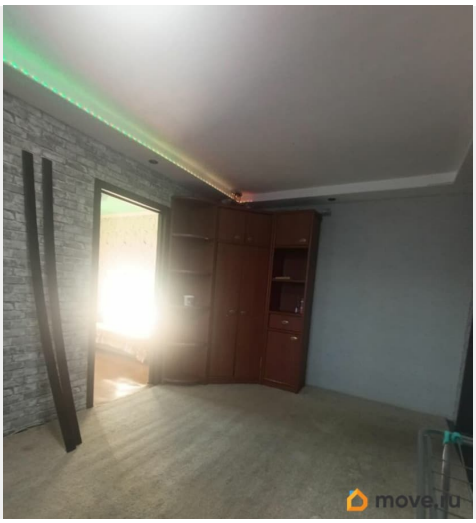
move.ru

move.ru

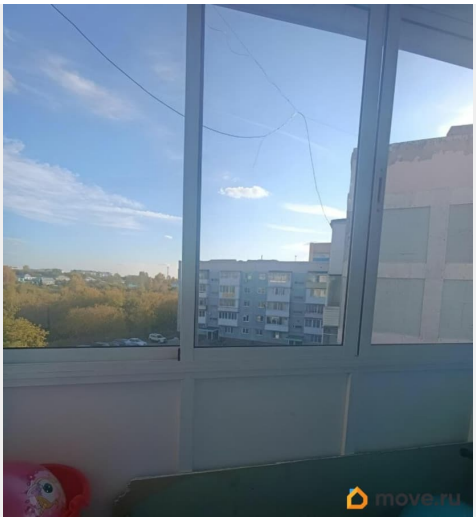
move.ru

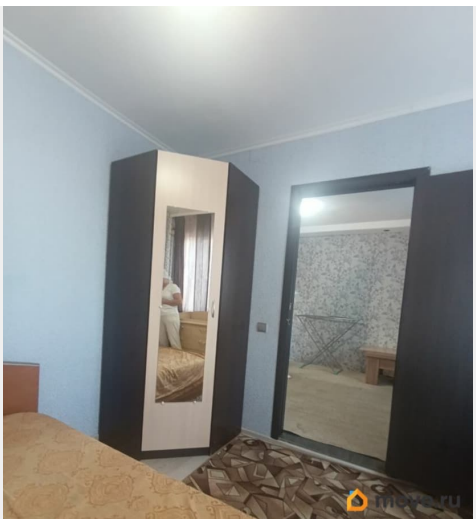

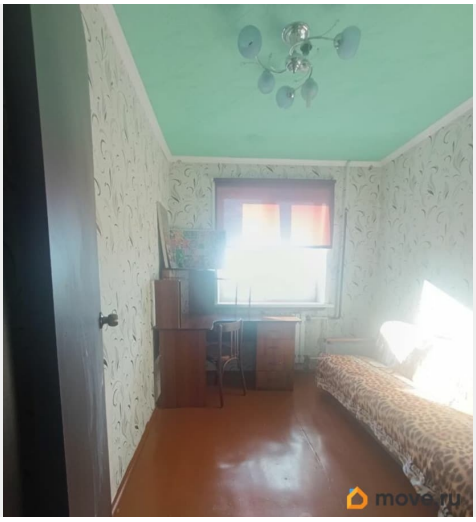
move.ru

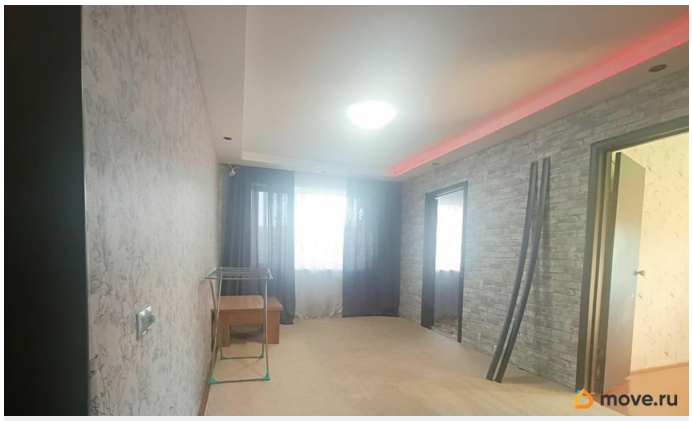
move.ru

move.ru

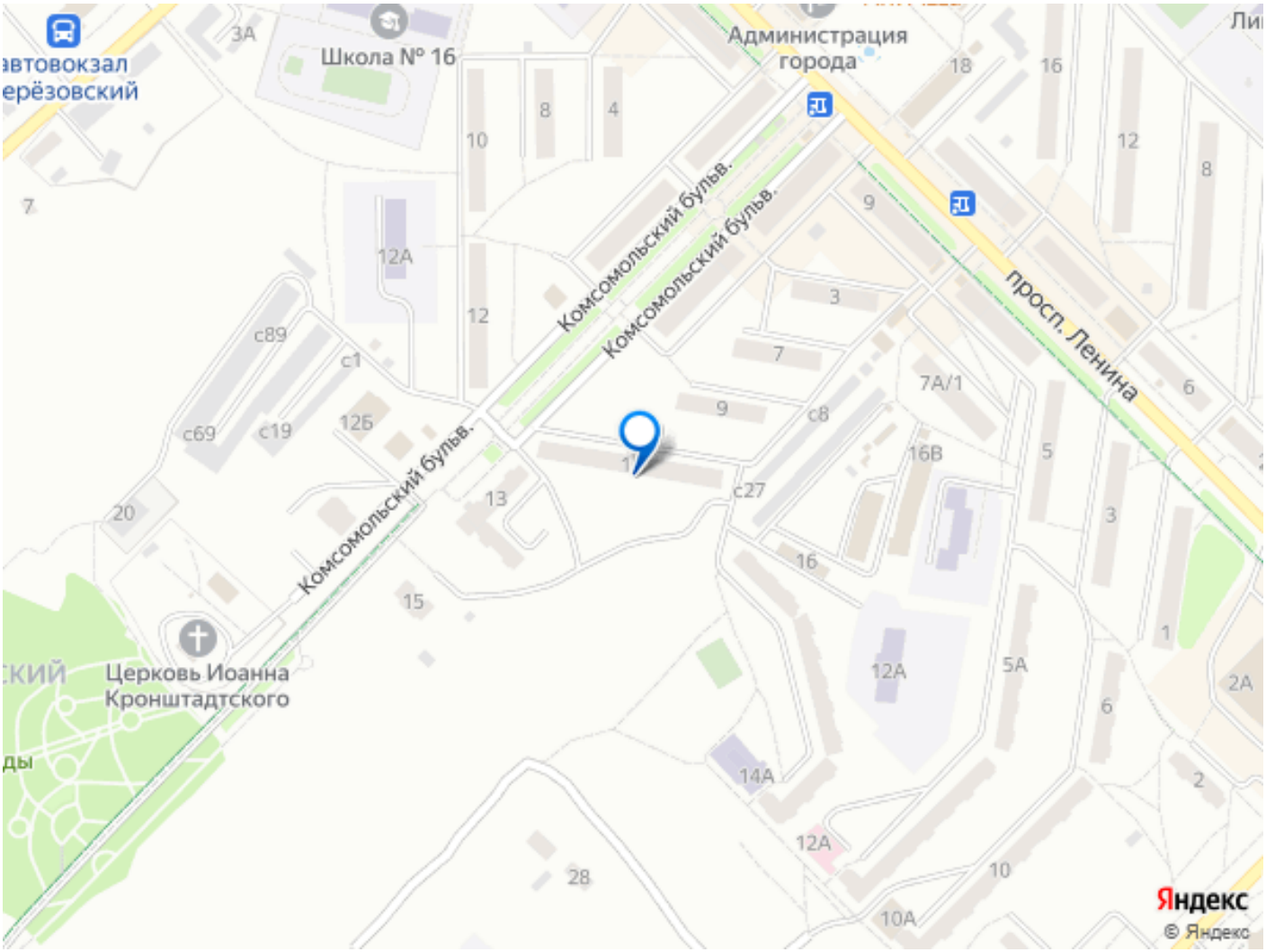

Move.ru - вся недвижимость России