move.ru
10 лет вместе

Создано: 01.12.2023 в 11:37

Обновлено: 05.09.2025 в 21:24

https://kemerov.move.ru/objects/9284722564

Собственник

79892203133

для заметок

Кемеровская область, Кемерово, улица Веры Волошиной, 41б

13 900 000 ₽

Кемеровская область, Кемерово, улица Веры Волошиной, 41б

Округ	Кемерово, Заводский район
Улица	улица Веры Волошиной

Квартира

Количество комнат	4
Высота потолков	2.7 м
Жилая площадь	86 м^2
Площадь кухни	23 м^2
Общая площадь	111.2 м^2
Этаж	4/9

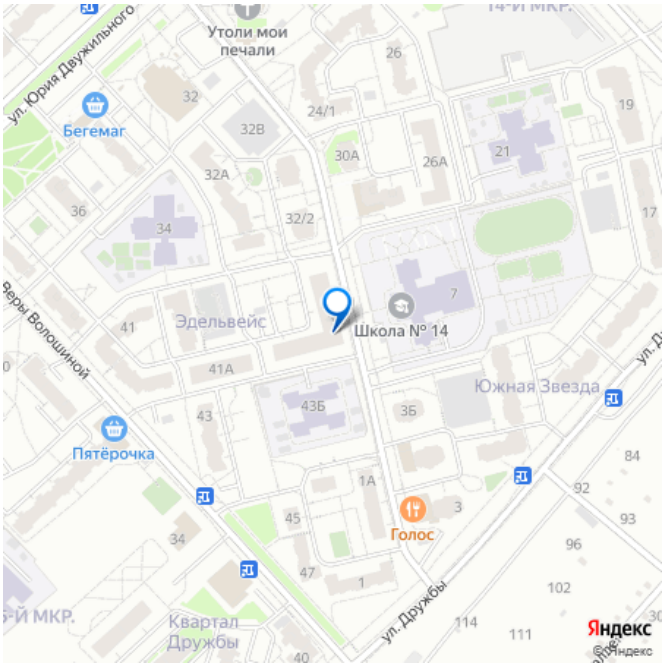

Детали объекта

Тип сделки	Продам
Раздел	Квартиры
Тип балкона	

	балкон
Тип санузла	
	раздельный
Вид из окна	
	на улицу
Ремонт	
	евро
Покупка в ипотеку	
	да

возможна ипотека, лифт, парковка

Описание

Просторная, светлая четырехкомнатная квартира с удачной планировкой в кирпичном доме, благоустроенном, зеленом, районе, комфортном для жизни с детьми. Квартира идеально подходит для семей, которые хотят простор и уют, ценят надежность и комфорт. Здесь легко создать атмосферу гармонии и спокойствия. Три изолированные комнаты в выходом на балкон с видом, который создает ощущение простора и легкости. Уютная кухня- гостиная, где удобно собираться всей семьей выполнена в классическом стиле. Раздельный санузел. Туалет оснащен дополнительной раковиной. В ванной расположен водонагреватель и стиральная машина. В коридоре установлен зеркальный шкаф-купе с большим количеством мест для хранения. Развитая инфраструктура, рядом находятся: школы, садики, магазины, тренажёрные залы и фитнес клуб, частные клиники, салоны красоты, библиотека и т.д. Без обременений. Документы готовы, собственник один. Цена обсуждается.

move.ru

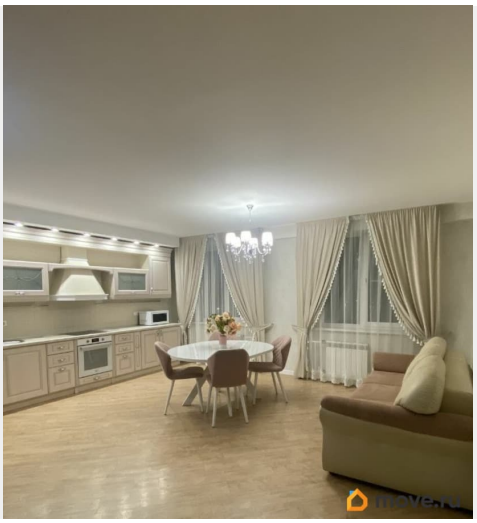

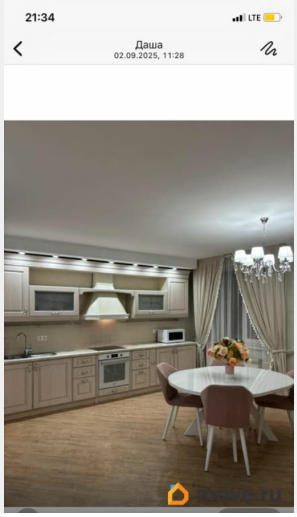
21:34
LTE
Даша
02.09.2025, 11:28

move.ru

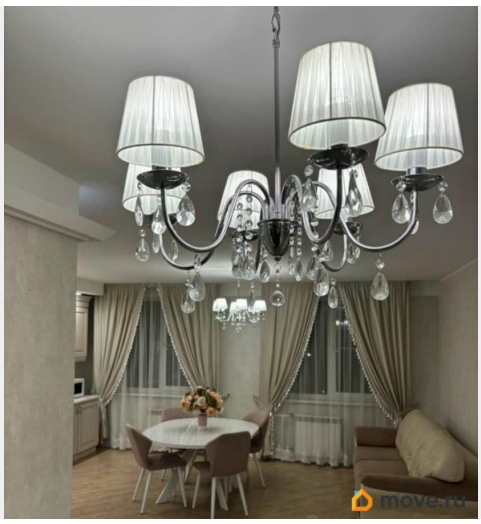

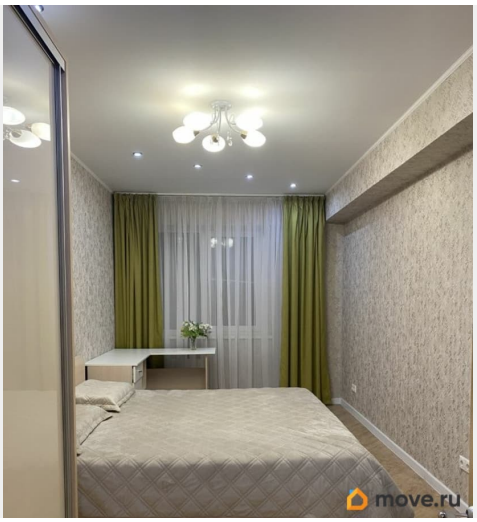
move.ru

move.ru

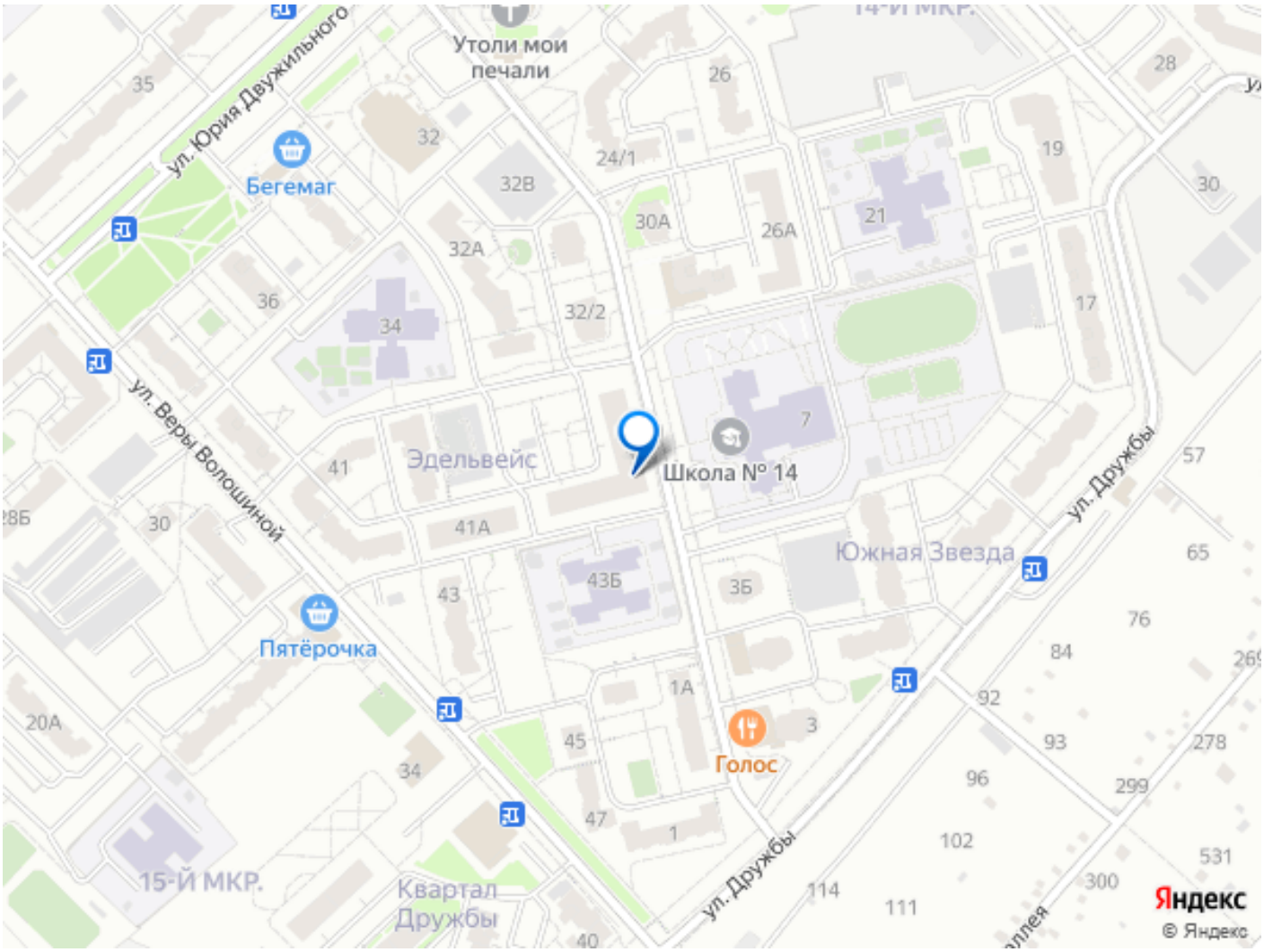

Move.ru - вся недвижимость России