move.ru
10 лет вместе

Создано: 04.06.2025 в 09:50

Обновлено: 16.11.2025 в 08:42

https://kemerov.move.ru/objects/9280703950

Любимый Город, Любимый Город

79183408407

для заметок

Кемеровская область, Новокузнецк, Транспортная улица, 121

5 000 000 ₽

Кемеровская область, Новокузнецк, Транспортная улица, 121

Округ

Новокузнецк, Центральный район

Улица

улица Транспортная

Квартира

Количество комнат

3

Жилая площадь

45 м^2

Площадь кухни

6 м^2

Общая площадь

61 м^2

Этаж

5/5

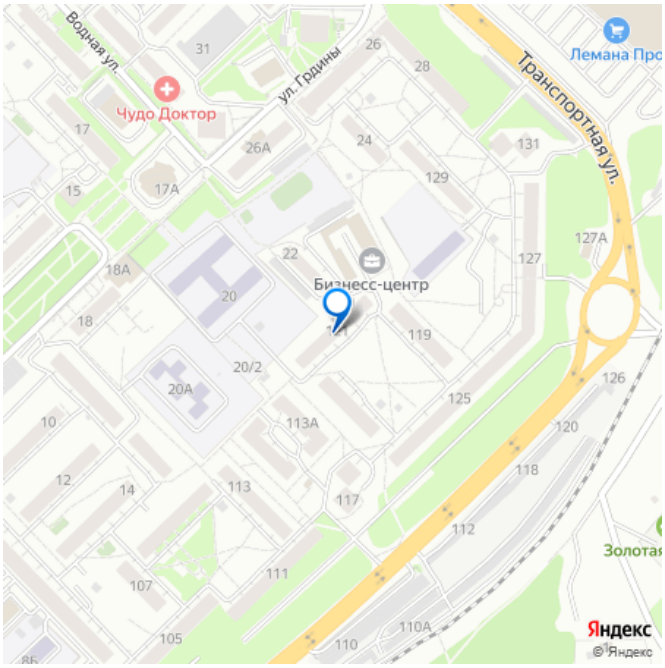

Детали объекта

Тип сделки

Продам

Раздел

Квартиры

Тип балкона

2 балкона

Тип санузла

раздельный

Вид из окна

на улицу

Ремонт

косметический

Покупка в ипотеку

да

возможна ипотека

Описание

Продается 3-х комнатная квартира. Самая удобная планировка СОРОКАПЯТКА - большая прихожая, большие комнаты - всё раздельно! Два балкона !!!!!!! Топовая локация, удачная планировка квартиры , комнаты изолированные, на обе стороны дома . Балкон застеклен , окна стеклопакеты . Вся инфраструктура в шаговой доступности: магазины , фитнес зал , детский сад 222, гимназия 48 , удобная транспортная развязка в любой район города Новокузнецка . Новая Аллея по улицы Грдины для отдыха и пеших прогулок . БЕСПЛАТНЫЕ консультации по ипотеке, работаем с материнским капиталом и жилищными сертификатами. Ипотека на вторичное жилье от 22,9% ИНОГДА ЗВОНОК НЕ ПРОХОДИТ, ПИШИТЕ В СООБЩЕНИЯ. Стоимость услуги покупки/продажи недвижимости через агентство Любимый город - составляет от 54 тысяч рублей + 1% от стоимости объекта Номер объекта: #1/553956/21775

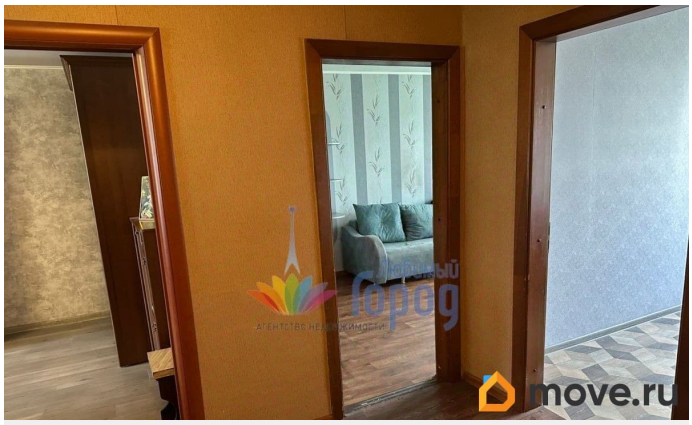

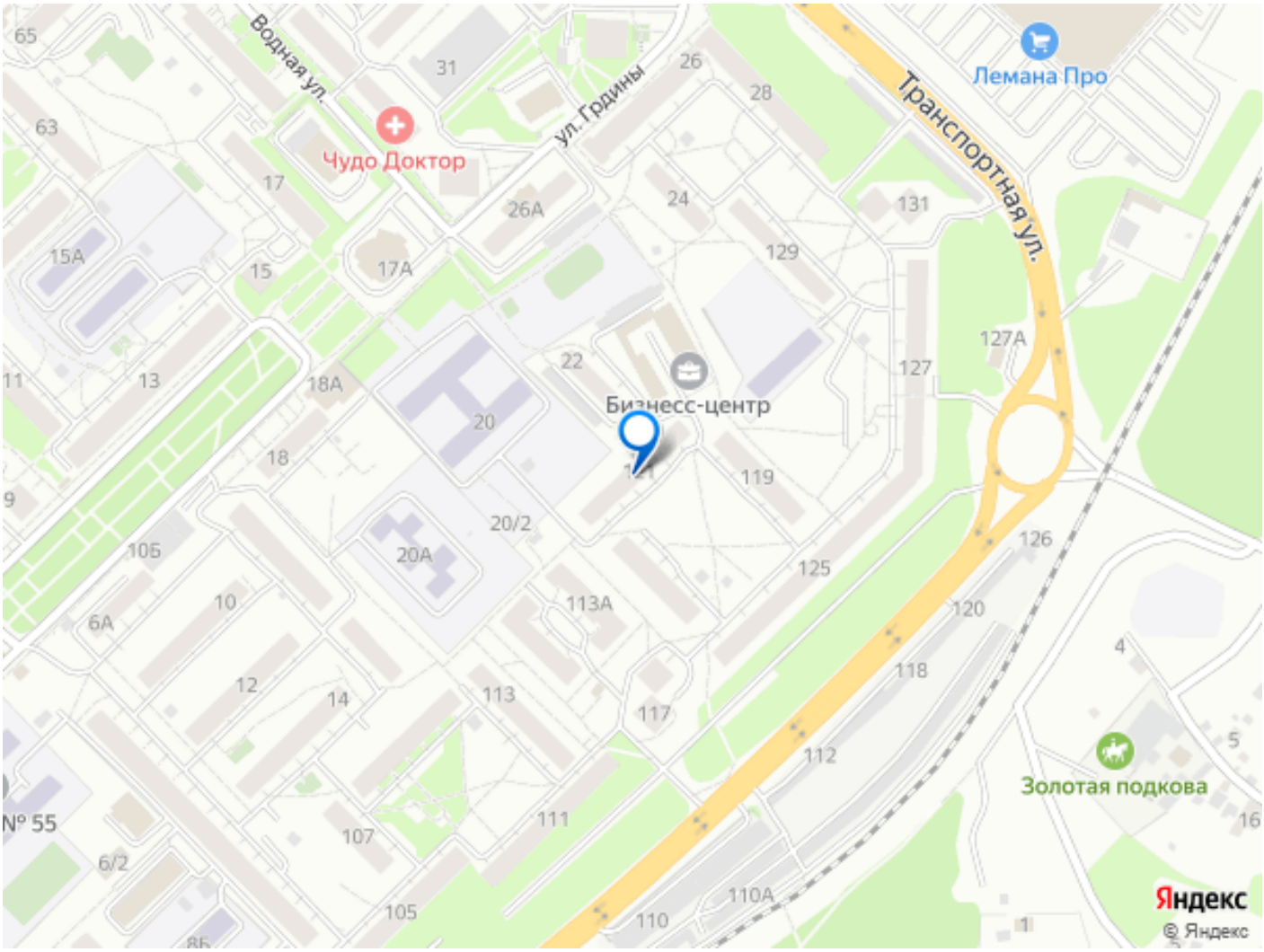

Move.ru - вся недвижимость России