move.ru
10 лет вместе

Создано: 28.07.2025 в 12:46

Обновлено: 14.11.2025 в 19:37

https://kemerov.move.ru/objects/9283637684

Тамара Королева, ДЕРЖАВА НЕДВИЖИМОСТЬ

79861192637

Кемеровская область, Кемерово, Спортивная улица, 38

7 100 000 ₽

Кемеровская область, Кемерово, Спортивная улица, 38

для заметок

Округ

Кемерово, Центральный район

Улица

улица Спортивная

Квартира

Количество комнат: 3

Высота потолков: 2.5 м

Жилая площадь: 45 м^2

Площадь кухни: 6 м^2

Общая площадь: 61 м^2

Этаж: 4/5

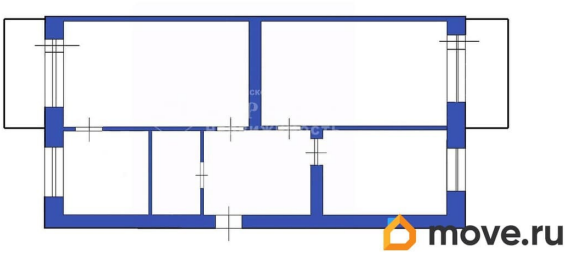

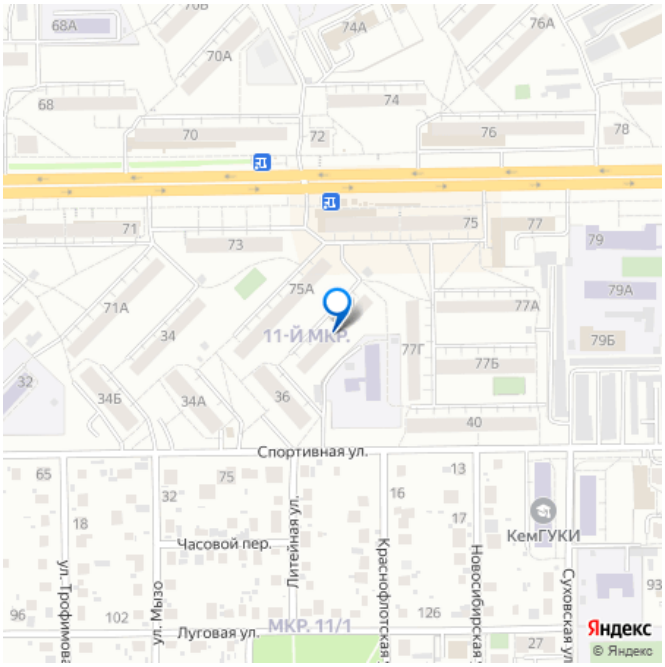

Детали объекта

Тип сделки: Продам

Раздел: Квартиры

Тип балкона

	2 балкона
Тип санузла	совмещенный
Вид из окна	на улицу
Ремонт	косметический
Покупка в ипотеку	да

возможна ипотека, парковка

Описание

Код объекта: 1639211. Продаётся уютная, теплая, трёхкомнатная квартира. Это прекрасный вариант для семьи, которая ценит комфорт и удобство расположения жилья. Квартира расположена на четвертом этаже пятиэтажного панельного дома, с двумя застекленными балконами, построенного в 1967 году. Из окон открывается вид как на тихий двор, так и на улицу, позволяя наслаждаться городскими пейзажами и одновременно иметь возможность наблюдать за играми детей на детской площадке прямо во дворе. Расположение дома также порадует вас близостью к различным объектам инфраструктуры. Рядом находятся детский сад 210, институт КемГИК, колледж КузПК, школа 80, остановка фабричная, что позволит добраться о любой точки города, что делает эту квартиру идеальным выбором для семей с детьми и тех, кто ведет активный образ жизни. Удобства дополняются наличием парковки во дворе, где всегда найдётся место для вашего автомобиля. Безопасность жильцов обеспечивается домофоном. Этот

вариант подойдет тем, кто ищет комфортное жилье в спокойном районе с развитой инфраструктурой. Звоните! Приходите на просмотр квартиры!

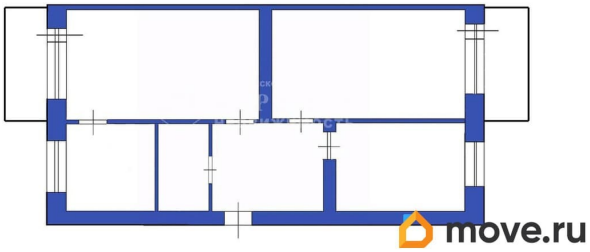

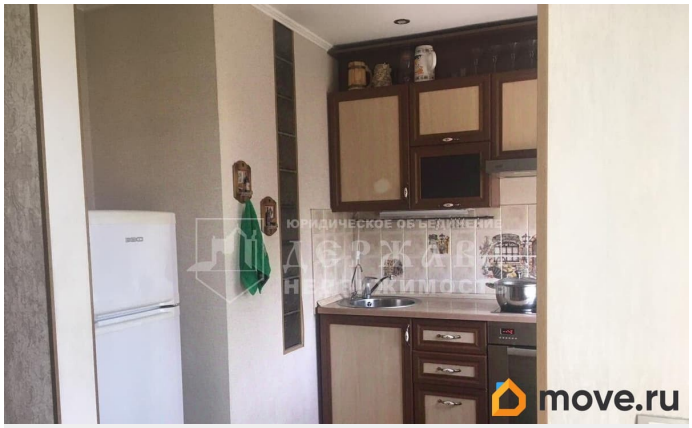

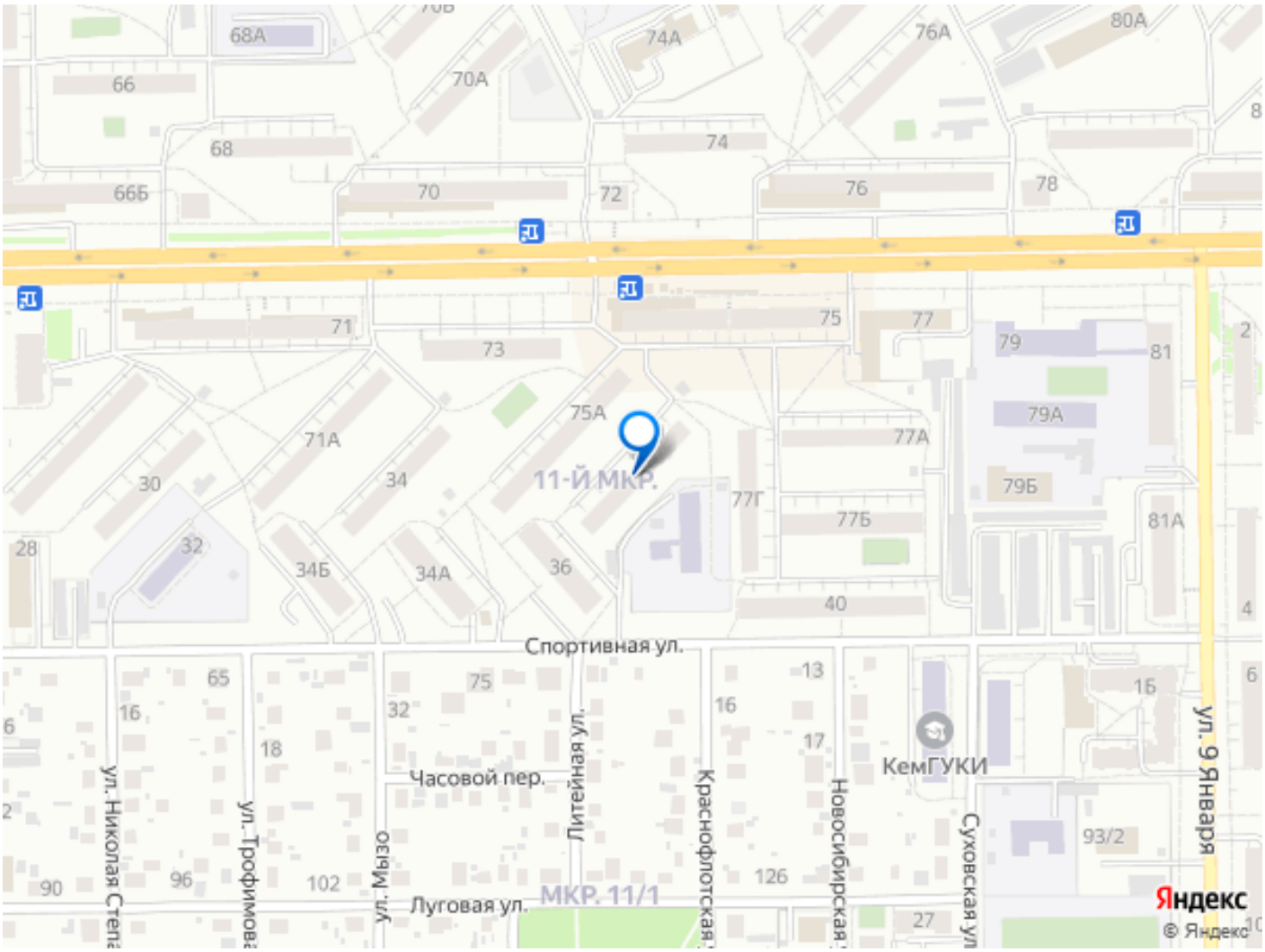

Move.ru - вся недвижимость России