move.ru
10 лет вместе

Создано: 09.07.2025 в 08:07

Обновлено: 21.11.2025 в 11:16

https://kemerov.move.ru/objects/9284498253

Дачный сезон, Дачный сезон

79810864327

для заметок

Кемеровская область, Кемерово, бульвар Строителей, 35

7 200 000 ₽

Кемеровская область, Кемерово, бульвар Строителей, 35

Округ	Кемерово, Ленинский район
Улица	бульвар Строителей

Квартира

Количество комнат	3
Высота потолков	2.5 м
Площадь кухни	7.5 м^2
Общая площадь	61.5 м^2
Этаж	7/9

Детали объекта

Тип сделки	Продам
Раздел	Квартиры
Тип балкона	балкон и лоджия
Тип санузла	

совмещенный

Вид из окна

на улицу

Ремонт

косметический

Покупка в ипотеку

да

возможна ипотека, лифт

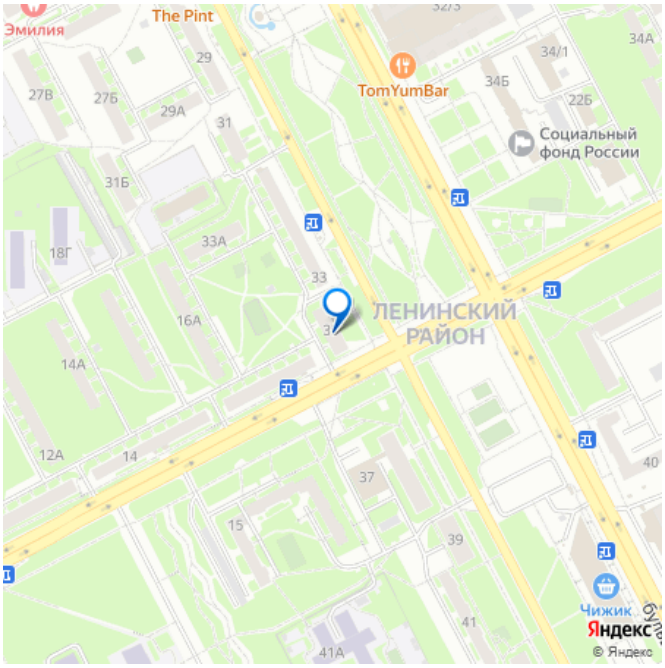

Описание

Предлагаем к покупке отличную квартиру! Прекрасное расположение дома, вся инфраструктура рядом. Квартира в хорошем состоянии, большая лоджия и балкон, комнаты смежно-изолированные, в санузле кафель, в отличном состоянии сантехника. Карман на две квартиры. Чистая продажа, один взрослый собственник. Хороший торг!

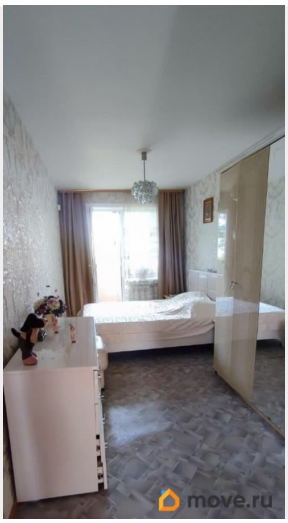

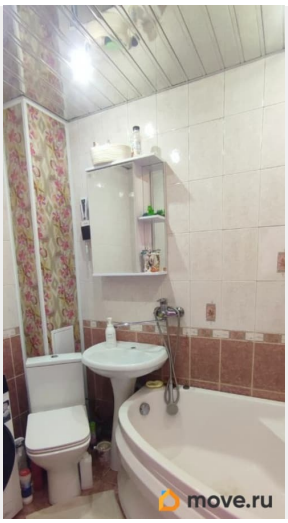
move.ru

move.ru

move.ru

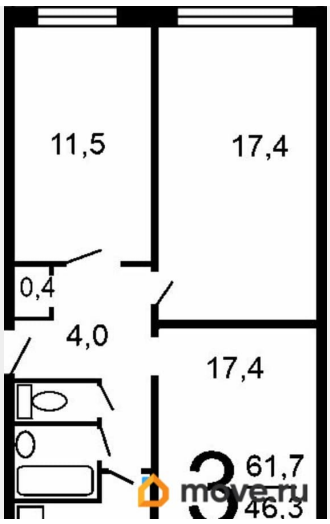
11,5
17,4
0,4
4,0
17,4
3
61,7
46,3
move.ru

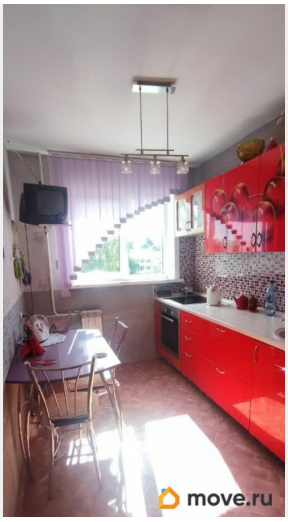
move.ru

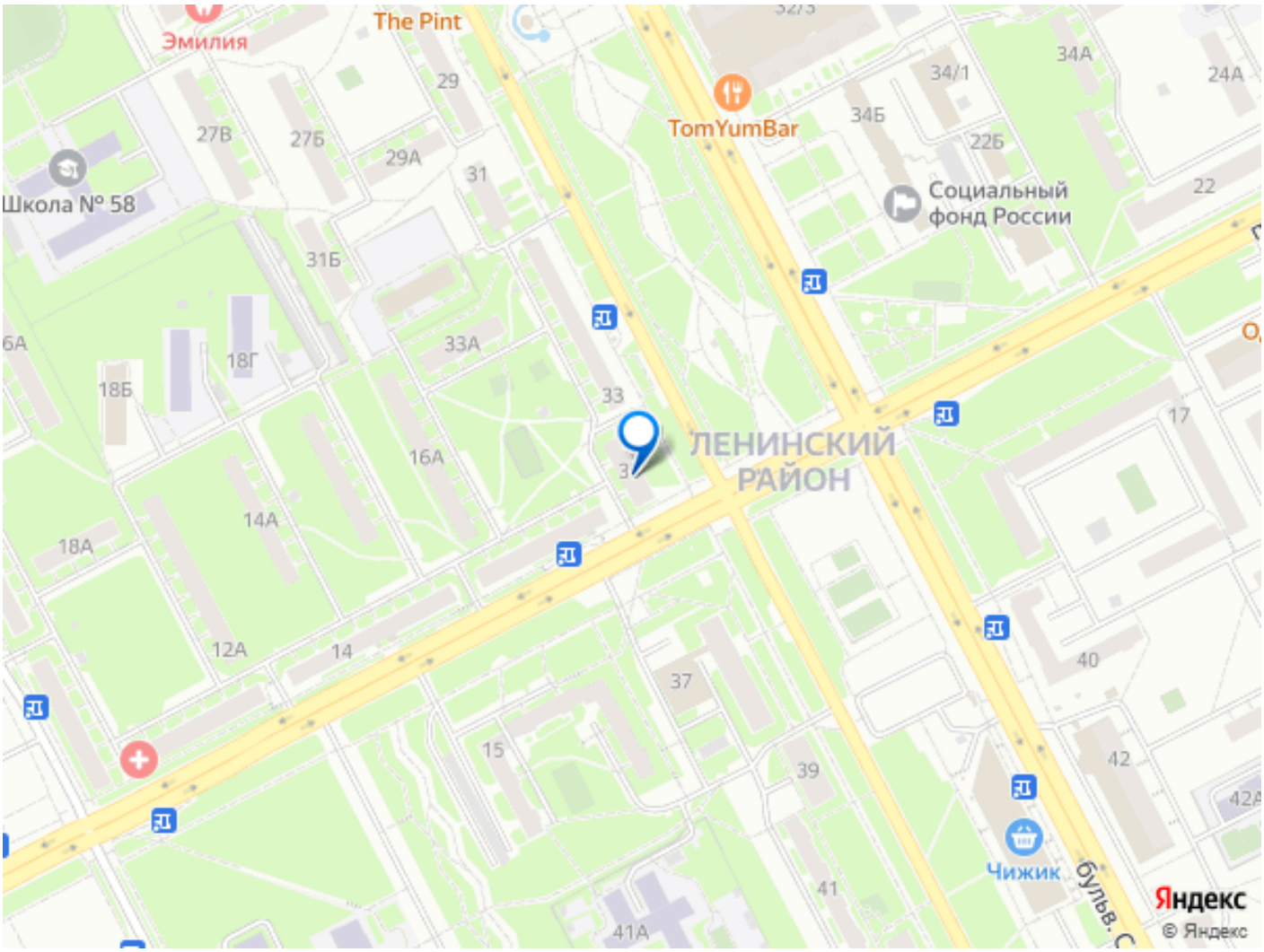

Move.ru - вся недвижимость России