move.ru
10 лет вместе

Создано: 08.10.2020 в 16:32

Обновлено: 14.09.2025 в 04:24

https://kemerov.move.ru/objects/9261236882

Кемеровская область, Новокузнецк, улица Батюшкова, 10Б

10 000 000 ₽

Кемеровская область, Новокузнецк, улица Батюшкова, 10Б

Округ	Новокузнецк, Куйбышевский район
Улица	улица Батюшкова

Квартира

Количество комнат	2
Высота потолков	2.8 м
Жилая площадь	40 м^2
Площадь кухни	16 м^2
Общая площадь	76.1 м^2
Этаж	7/7

Детали объекта

Тип сделки	Продам
Раздел	Квартиры
Тип балкона	

Собственник

79856583978

для заметок

	лоджия
Тип санузла	раздельный
Вид из окна	во двор
Ремонт	косметический
Покупка в ипотеку	да

возможна ипотека, лифт, парковка

Описание

Продается уютная, просторная квартира. 2,8 м потолки. Большие окна. Огромный угловой балкон (не застеклен). Ремонт косметический. Остается встроенная кухня (холодильник, духовой шкаф, керамическая панель, посудомоечная машина). Ванна с большой душевой кабиной и лежачим местом в полный рост,котел. Два сан узла, один переделан под кладовку. По желанию можем оставить и мебель - большой диван 4м шириной в зале, в спальне огромный плательный шкаф и детский гарнитур, спортивный комплекс. Подъезд тихий, спокойный. Закрытый тамбур для колясок, велосипедов и прочего на площадке. На площадке 4 квартиры. Окна на гору. Удачное расположение дома, вдали от дорог, закрытая территория, шлагбаум. Имеется круглосуточно консьерж, камеры видеонаблюдения, придомовая территория просторная, ограничена при въезде шлагбаумом, много парковочных мест. Во дворе Гимназия 73, 244 детский сад, через дом 115 детский сад, за домом магазин пятерочка, до остановки «2-я горбольница» 5

минут. Аллея для прогулки с детьми, детская площадка, скипарк. Медицинский центр Алмед. Рядом подземная парковка. Продаю в связи с переездом. Квартира в свободной продаже. Все документы при оформлении обязательно через юриста, чтобы ни вам ни мне не переживать.

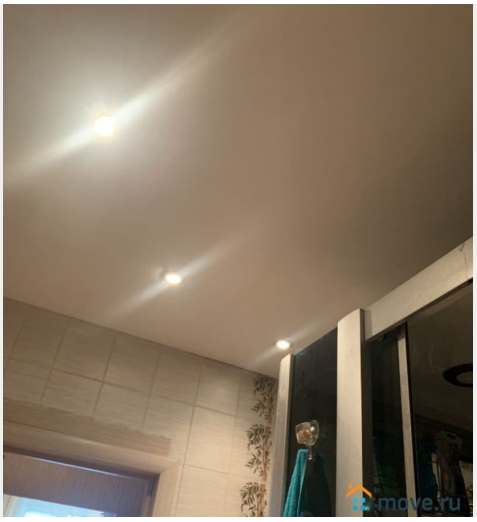

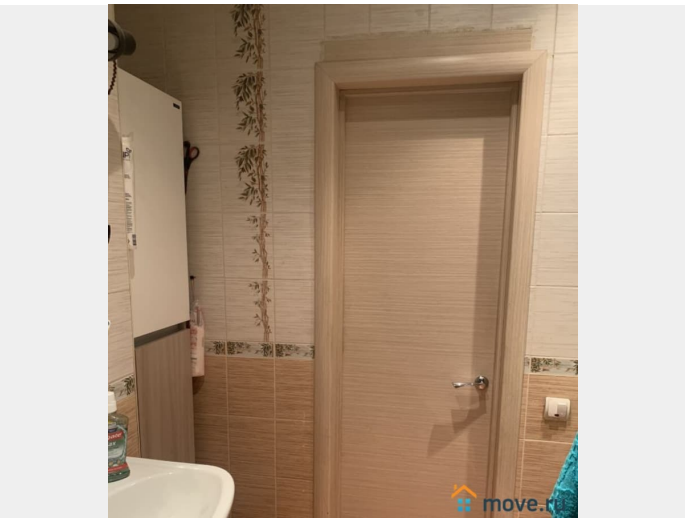

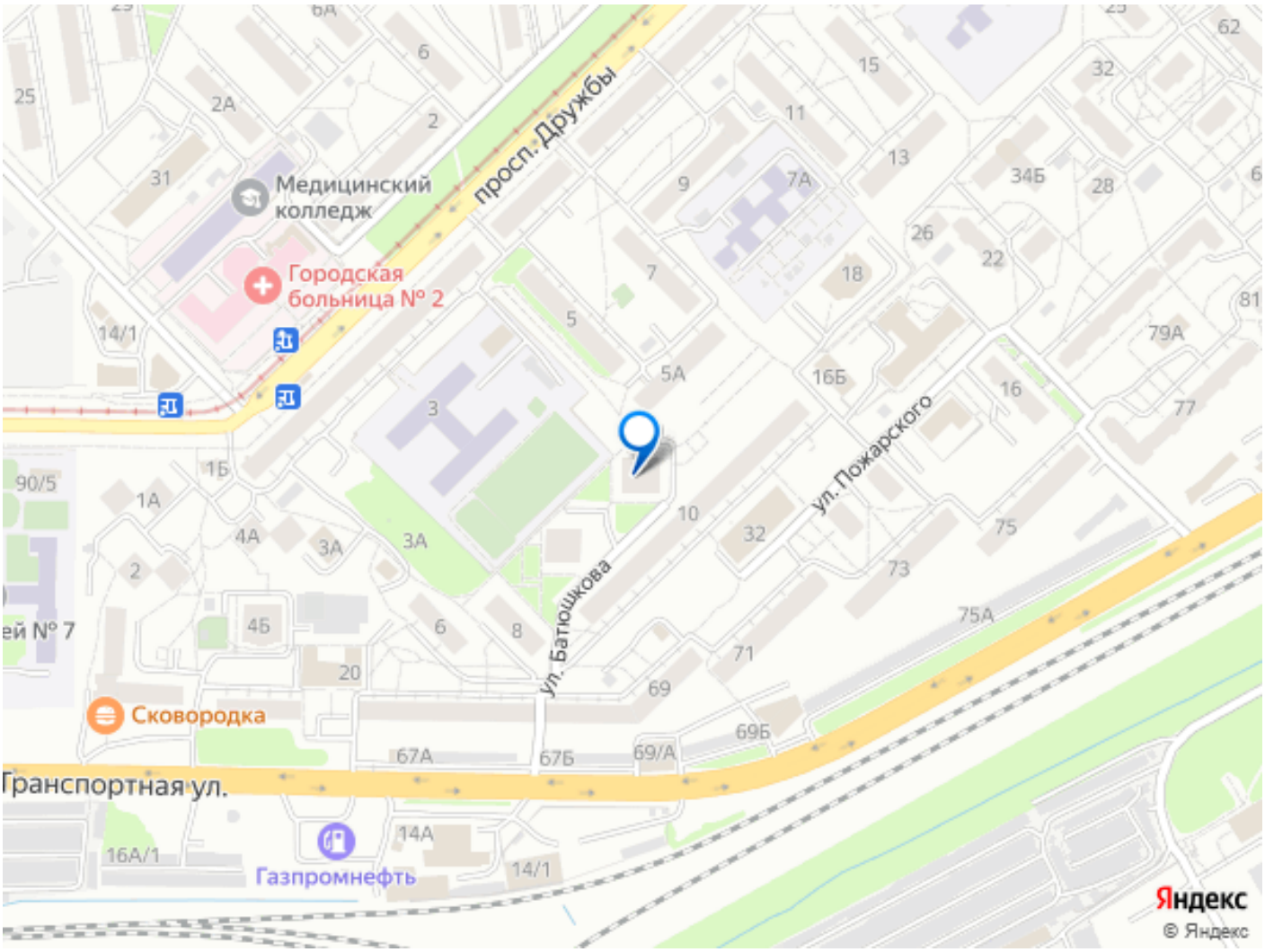

Move.ru - вся недвижимость России