move.ru
10 лет вместе

Создано: 24.12.2024 в 11:13

Обновлено: 10.11.2025 в 16:45

https://kemerov.move.ru/objects/9282382070

Кемеровская область, Новокузнецк, улица Кузнецова, 15

5 100 000 ₽

Кемеровская область, Новокузнецк, улица Кузнецова, 15

Агент

79131208692

для заметок

Округ	Новокузнецк, Центральный район
Улица	улица Кузнецова

Квартира

Количество комнат	2
Жилая площадь	37 м^2
Площадь кухни	5 м^2
Общая площадь	47 м^2
Этаж	5/5

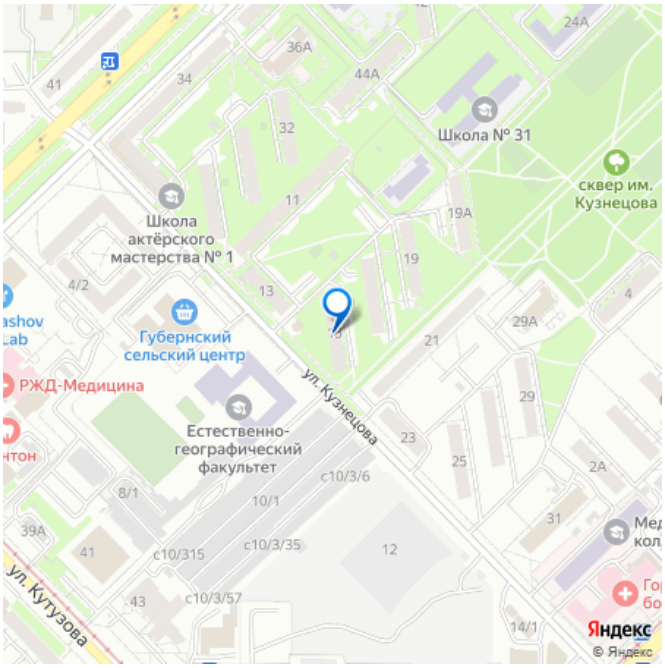

Детали объекта

Тип сделки	Продам
Раздел	Квартиры
Тип балкона	балкон
Тип санузла	

раздельный

Ремонт

евро

Покупка в ипотеку

да

возможна ипотека, лифт

Описание

Предлагаем к покупке 2-х комнатную квартиру, расположенную на пятом этаже пятиэтажного дома. Последний этаж - соседи не будут вам мешать топотом. В квартире выполнен качественный ремонт: Стены выровнены, полы залиты и уложен ламинат в светлых оттенках, установлены окна ПВХ, новые межкомнатные двери, натяжные потолки во всей квартире, просторная и светлая, здесь можно разместить все необходимое для комфортного проживания. Заменена сантехника, установлены новые радиаторы. Санузел совмещен, на полах и стенах -кафель. В квартире установлены счетчики на воду и электричество, что позволит Вам контролировать расходы на коммунальные услуги. В шаговой доступности остановки общественного транспорта, сквер им. Кузнецова, Детский сад 158, Школа 31, Спорткомплекс Олимп. Благодаря сотрудничеству с ведущими банками, наше агентство предлагает оформление ипотеки, с участием Материнского капитала. Все интересующие вопросы можно задать по телефону, при осмотре, личной встрече. Ждем Вас на просмотры!

move.ru

move.ru

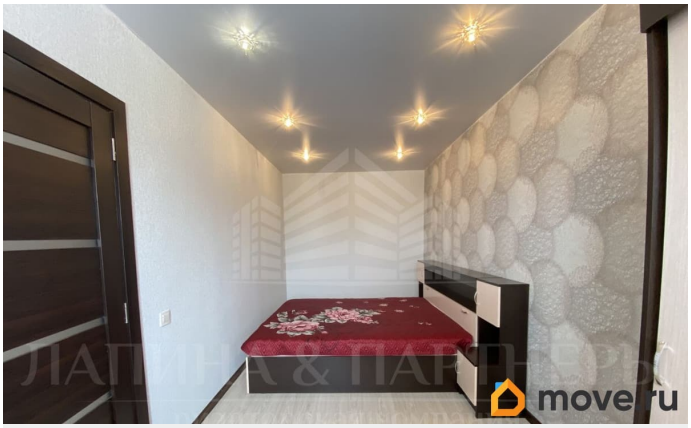
move.ru

move.ru

move.ru

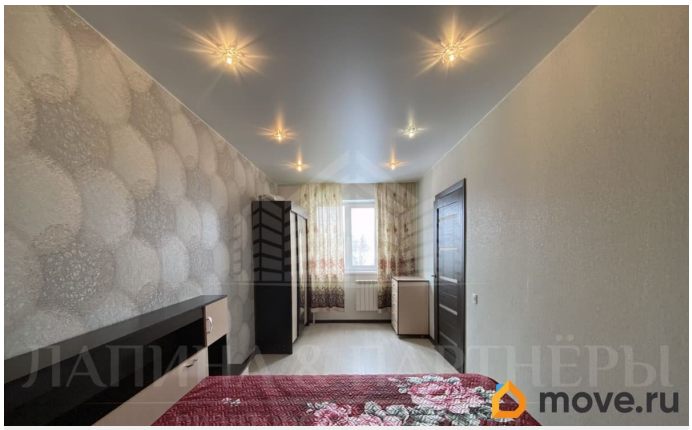
move.ru

move.ru

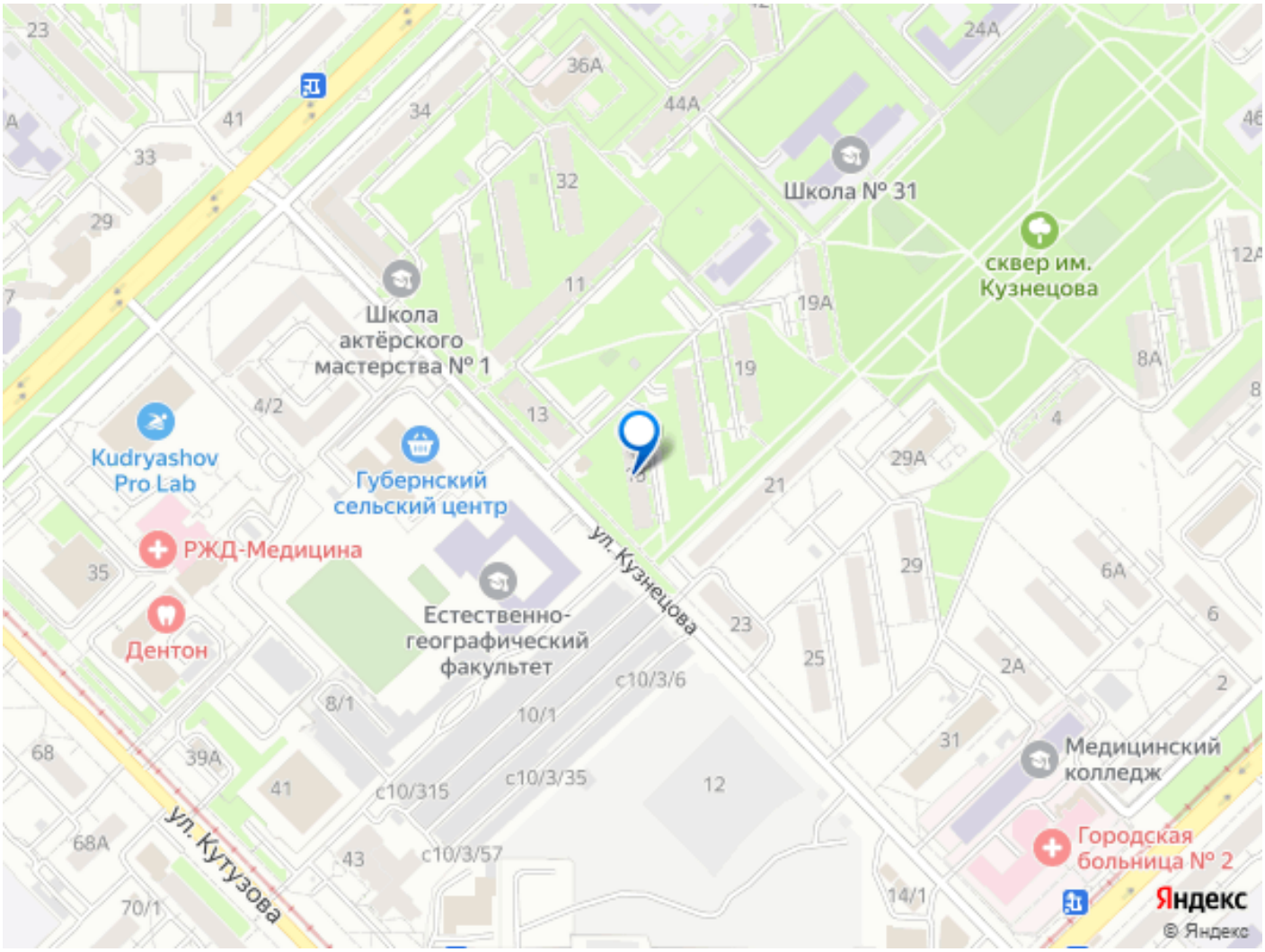

Move.ru - вся недвижимость России