move.ru
10 лет вместе

Создано: 07.04.2024 в 14:46

Обновлено: 07.04.2024 в 14:46

https://kemerov.move.ru/objects/6922656543

Татьяна

79059498684

для заметок

Кемерово, улица Терешковой, д. 16б

3 500 ₽

Кемерово, улица Терешковой, д. 16б

Улица

улица Терешковой

Квартира

Количество комнат

3

Жилая площадь

51 м^2

Площадь кухни

9 м^2

Общая площадь

60 м^2

Этаж

7/15

Детали объекта

Тип сделки

Сдаю

Раздел

Квартиры на сутки

Тип санузла

совмещенный

Вид из окна

во двор

Ремонт

евро

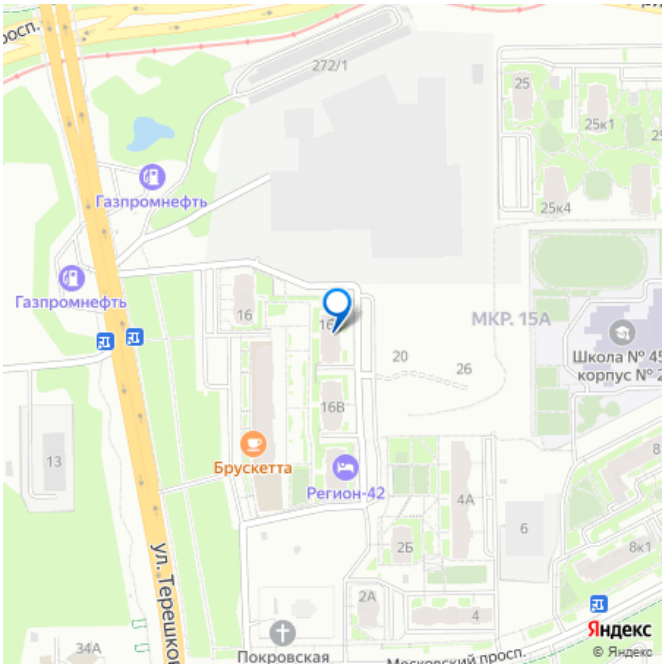

интернет, мебель, мебель на кухне, телевизор, стиральная машина, холодильник, лифт

Описание

Сдается уютная 2х-комнатная квартира площадью 60м2 для некурящих в новом современном доме в престижном жилом комплексе «Московский проспект». Выполнен свежий качественный ремонт: современный кухонный гарнитур со встроенной варочной панелью и духовым шкафом, в гостиной большой вместительный шкаф-купе, современная мебель и бытовая техника. Красивый ландшафтный дизайн двора, магазины, кафе, красивые аллеи для прогулок и отдыха, большая парковочная зона, в пешей доступности ТРК Лапландия и ТРК Спутник, ТЦ Московский. Дом класс-комфорта, видео-наблюдение по периметру здания и двора, два современных лифта. Документы отчетности. Праздники, дни рождения и прочие увеселительные мероприятия ЗАПРЕЩЁНЫ!!! Квартира для некурящих! ОПИСАНИЕ ОБЪЕКТА РАЗМЕЩЕНИЯ Наши квартиры полностью оборудованы всем необходимым. На кухне есть все необходимое для приготовления и хранения пищи, включая микроволновую печь, электрочайник, холодильник и посуду. Во всех наших квартирах есть фен. Мы работаем не только с физическими лицами, но и с командировочными и юридическими лицами, с предоставлением соответствующих документов отчетности. гигиенические принадлежности. круглосуточное самостоятельное заселение. официальные отчетные документы и кассовый чек с QR-кодом. парковка во дворе (при наличии мест) или по периметру нашего здания - бесплатно.

ОСНОВНЫЕ УСЛОВИЯ БРОНИРОВАНИЯ Цена зависит от дня недели, количества гостей и срока проживания. Любые вопросы можно задать отправив сообщение на вотцап или позвонив. При заселении мы берем ЗАЛОГ - 2000 рублей (возвращается при выезде, до 20:00)

КРАТКИЕ ПРАВИЛА РАЗМЕЩЕНИЯ Заселение осуществляется при предъявлении документа, удостоверяющего личность и строго старше 20 лет, заселение несовершеннолетних гостей производится с находящимися вместе с ними родителями (усыновителями, опекунами). В состоянии алкогольного или какого-либо другого опьянения может быть отказано. Курение в апартаментах строго запрещено, в т.ч. кальянов, электронных сигарет и вейпов. Для комфорта гостей и соседей шумные вечеринки и праздники не допускается проводить. Соблюдение тишины в ночное время (с 22:00 и до 08:00) обязательное условие!!! Расчётные сутки заезд после 14:00, выезд до 12:00 Ранний заезд и поздний выезд ПЛЮС СУТКИ

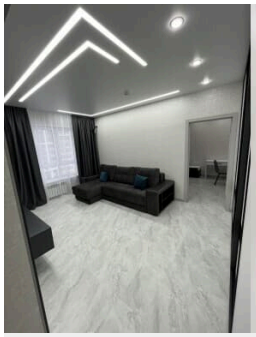

move.ru

move.ru

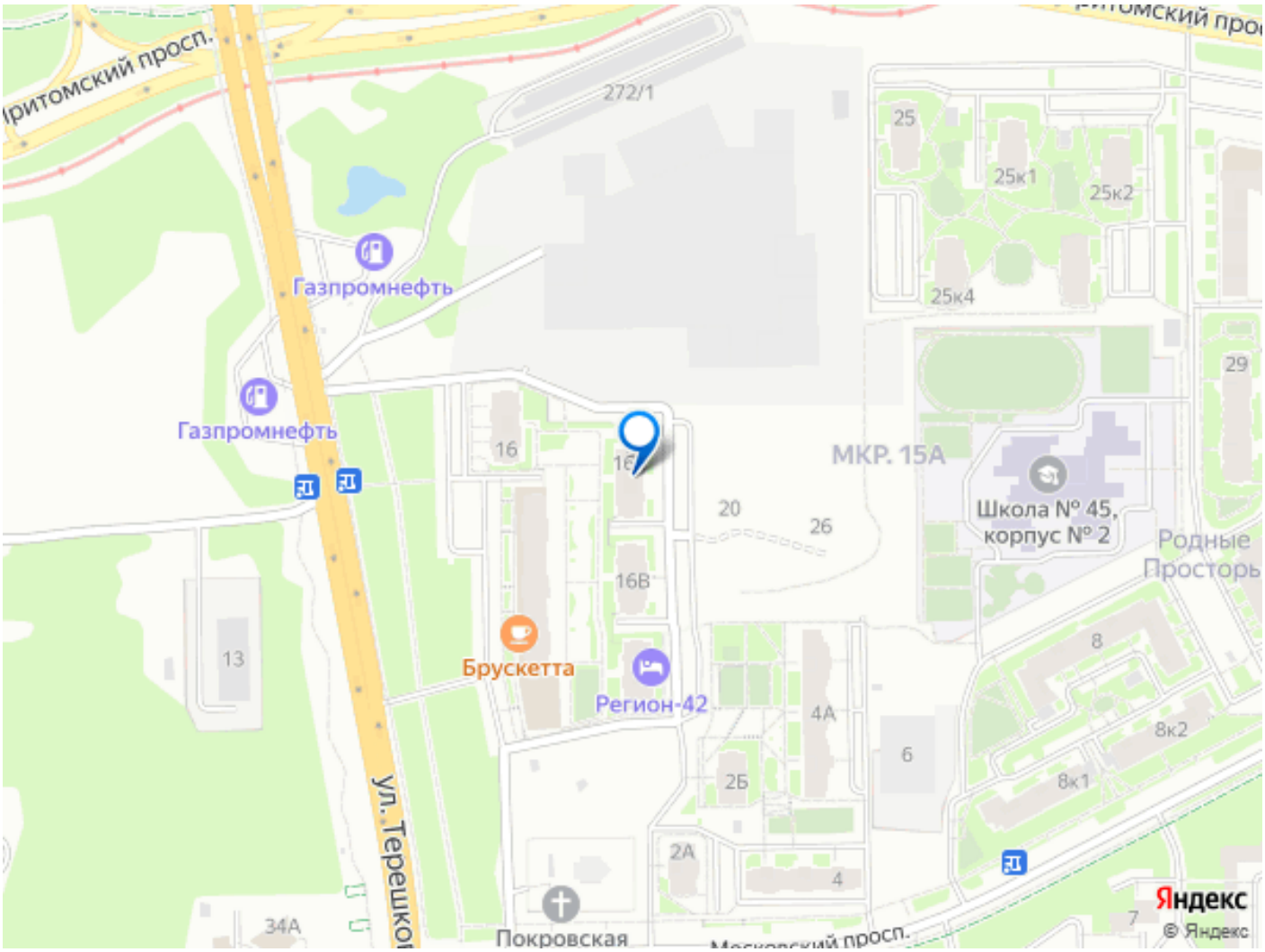
ритомский просп.
272/1
25
25к1
25к2
25к4
29
Газпромнефть
Газпромнефть
16
16Б
МКР. 15А
20
26
Школа № 45, корпус № 2
Родные Просторы
16В
13
Брускетта
Регион-42
4А
8
8к2
8к1
6
2Б
2А
4
ул. Терешко
34А
Покровская
7
Яндекс
© Яндекс