move.ru
10 лет вместе

Создано: 01.05.2024 в 08:36

Обновлено: 01.05.2024 в 08:36

https://kemerov.move.ru/objects/9251782359

Татьяна

79059498684

для заметок

Кемерово, улица Мичурина, д. 58 к2

2 200 ₽

Кемерово, улица Мичурина, д. 58 к2

Улица

улица Мичурина

Квартира

Количество комнат	1
Жилая площадь	23 м^2
Площадь кухни	5 м^2
Общая площадь	28 м^2
Этаж	1/15

Детали объекта

Тип сделки	Сдаю
Раздел	Квартиры на сутки
Тип санузла	совмещенный
Вид из окна	во двор
Ремонт	евро

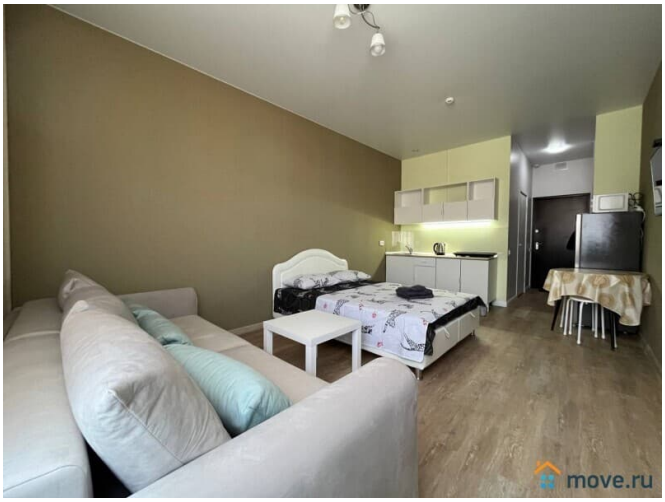

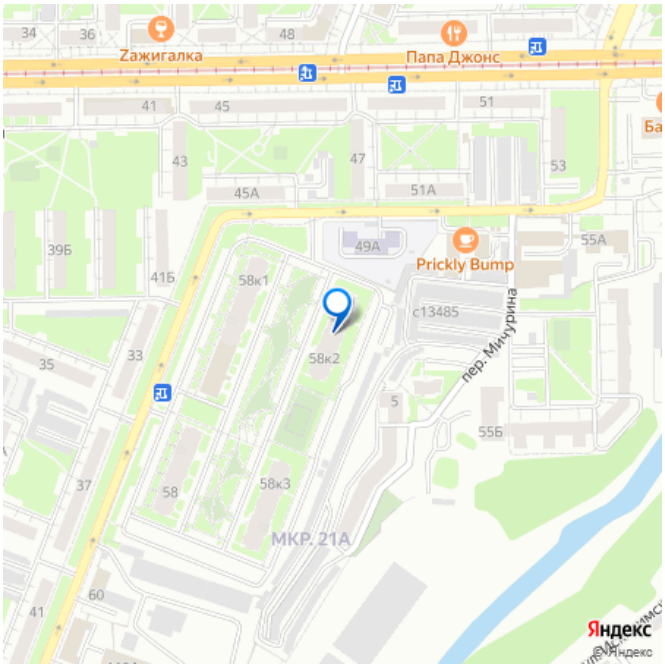

интернет, мебель, мебель на кухне, телевизор, стиральная машина, холодильник, лифт, парковка

Описание

Сдам уютную, светлую однокомнатную квартиру студию площадью 28м2 на часы и сутки в Кемерово. Имеется вся мебель и бытовая техника. Двухспальная кровать. Плазменный телевизор, стиральная м7ашина автомат, холодильник, микроволновка, утюг, чайник, фен, вся необходивая посуда, WiFi. В квартире есть пастельное бельё и полотенца. В шаговой доступности продовольственные магазины «Магнит», «Бегемот», «Мария-Ра», «Пятёрочка», точки общественного питания, торгово-развлекательный центр , АЗС. Предоставляется полный комплект отчетных документов для командированных, есть возможность безналичного расчета для организаций. Профессиональная уборка после каждого гостя! Курение запрещено! Квартира ориентирована на спокойное проживание, Праздничные мероприятия и вечеринки запрещены!!!!! ОПИСАНИЕ ОБЪЕКТА РАЗМЕЩЕНИЯ Наши квартиры полностью оборудованы всем необходимым. На кухне есть все необходимое для приготовления и хранения пищи, включая микроволновую печь, электрочайник, холодильник и посуду. Во всех наших квартирах есть фен. Мы работаем не только с физическими лицами, но и с командировочными и юридическими лицами, с предоставлением соответствующих документов отчетности. гигиенические принадлежности круглосуточное самостоятельное заселение официальные отчетные документы и кассовый чек с QR-кодом парковка во дворе (при наличии мест) или по периметру нашего здания - бесплатно

ОСНОВНЫЕ УСЛОВИЯ БРОНИРОВАНИЯ Цена зависит от дня недели, количества гостей и срока проживания. Любые вопросы можно задать отправив сообщение на вотцап или позвонив, а так же личным сообщением в группе. При заселении мы берем ЗАЛОГ - 1000 рублей (возвращается при выезде, до 20:00) КРАТКИЕ ПРАВИЛА РАЗМЕЩЕНИЯ Заселение осуществляется при предъявлении документа, удостоверяющего личность и строго старше 20 лет, заселение несовершеннолетних гостей производится с находящимися вместе с ними родителями (усыновителями, опекунами) В состоянии алкогольного или какого-либо другого опьянения может быть отказано. Курение в апартаментах строго запрещено, в т.ч. кальянов, электронных сигарет и вейпов. Для комфорта гостей и соседей шумные вечеринки и праздники не допускается проводить. Соблюдение тишины в ночное время (с 22:00 и до 08:00) обязательное условие!!! Расчётные сутки заезд после 14:00, выезд до 12:00 ?? Ранний заезд и поздний выезд ПЛЮС СУТКИ

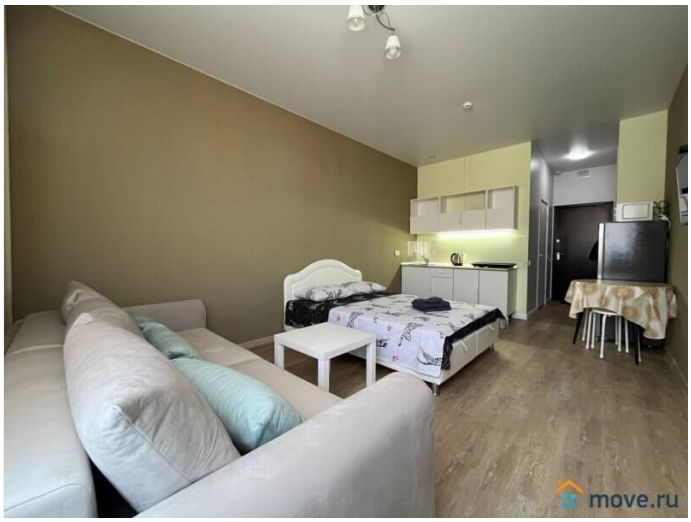

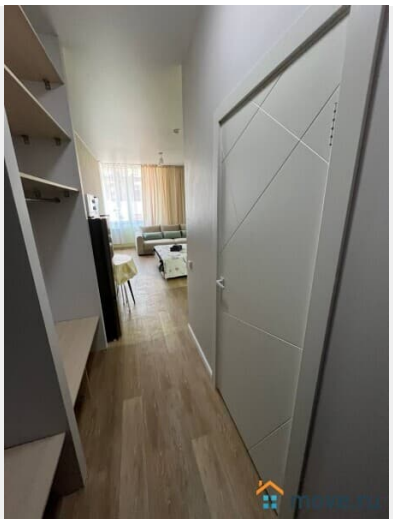
move.ru

move.ru

move.ru

move.ru

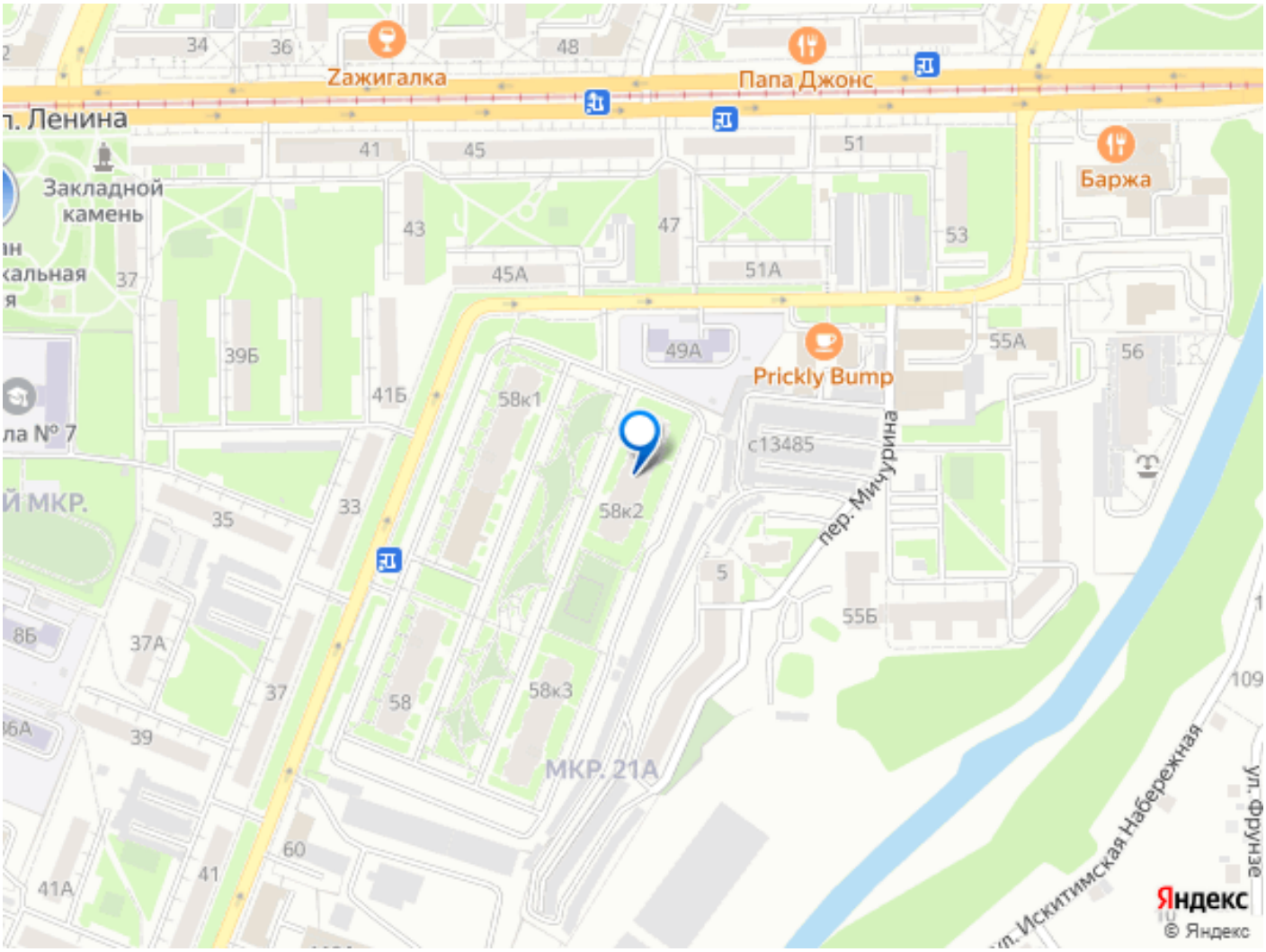
Zажигалка
Папа Джонс
Баржа
Закладной камень
Prickly Bump
пер. Мичурина
МКР. 21А
Искитимская Набережная
ул. Фрунзе
Яндекс
© Яндекс