move.ru
10 лет вместе

Создано: 07.02.2024 в 11:08

Обновлено: 07.02.2024 в 11:08

https://kemerov.move.ru/objects/6918546722

Татьяна

79059498684

для заметок

Кемерово, проспект Ленина, д. 87

2 300 ₽

Кемерово, проспект Ленина, д. 87

Улица

проспект Ленина

Квартира

Количество комнат	2
Жилая площадь	29 м^2
Площадь кухни	9 м^2
Общая площадь	40 м^2
Этаж	2/5

Детали объекта

Тип сделки	Сдаю
Раздел	Квартиры на сутки
Тип балкона	балкон
Тип санузла	совмещенный
Вид из окна	на улицу

телефон, интернет, мебель, мебель на кухне, телевизор, стиральная машина, холодильник, парковка

Описание

Сдам уютную квартиру-студию площадью 40м2 с современным ремонтом и бытовой техникой,wi-fi, цифровое кабельное тв ,документы отчетности (кассовый чек с QR кодом соответствует законодательству) спальные места 2+2. Рядом расположен «Комсомольский» парк, кинотеатр « Юбилейный», ТРК «Променад -1», в шаговой доступности Диагностический Центр и ТРК «Лапландия».Инфраструктура развита. Праздники, дни рождения и прочие увеселительные мероприятия ЗАПРЕЩЁНЫ!!! ОПИСАНИЕ ОБЪЕКТА РАЗМЕЩЕНИЯ Наши квартиры полностью оборудованы всем необходимым. На кухне есть все необходимое для приготовления и хранения пищи, включая микроволновую печь, электрочайник, холодильник и посуду. Во всех наших квартирах есть фен. Мы работаем не только с физическими лицами, но и с командировочными и юридическими лицами, с предоставлением соответствующих документов отчетности. гигиенические принадлежности круглосуточное самостоятельное заселение официальные отчетные документы и кассовый чек с QR-кодом парковка во дворе (при наличии мест) или по периметру нашего здания - бесплатно

ОСНОВНЫЕ УСЛОВИЯ БРОНИРОВАНИЯ Цена зависит от дня недели, количества гостей и срока проживания. Любые вопросы можно задать отправив сообщение на вотцап или позвонив. При заселении мы берем ЗАЛОГ - 1000 рублей (возвращается при выезде, до 20:00)

КРАТКИЕ ПРАВИЛА РАЗМЕЩЕНИЯ ????
Заселение осуществляется при предъявлении документа, удостоверяющего личность и строго старше 20 лет, заселение несовершеннолетних гостей производится с находящимися вместе с ними родителями (усыновителями, опекунами) В состоянии алкогольного или какого-либо другого опьянения может быть отказано. Курение в апартаментах строго запрещено, в т.ч. кальянов, электронных сигарет и вейпов. Для комфорта гостей и соседей шумные вечеринки и праздники не допускается проводить. Соблюдение тишины в ночное время (с 22:00 и до 08:00) обязательное условие!!! Расчётные сутки заезд после 14:00, выезд до 12:00 Ранний заезд и поздний выезд ПЛЮС СУТКИ

move.ru

move.ru

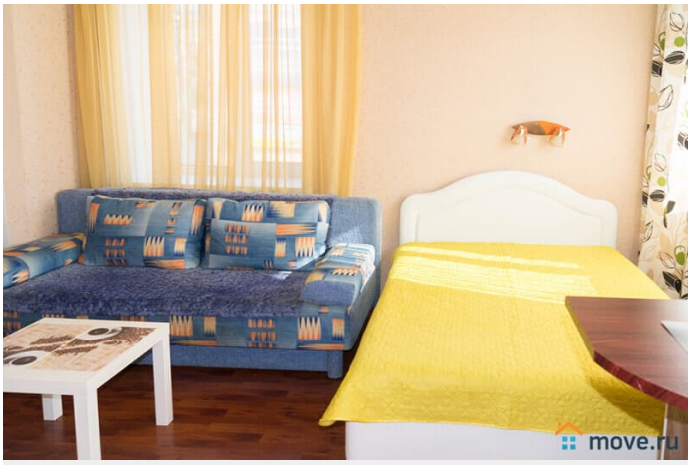
move.ru

move.ru

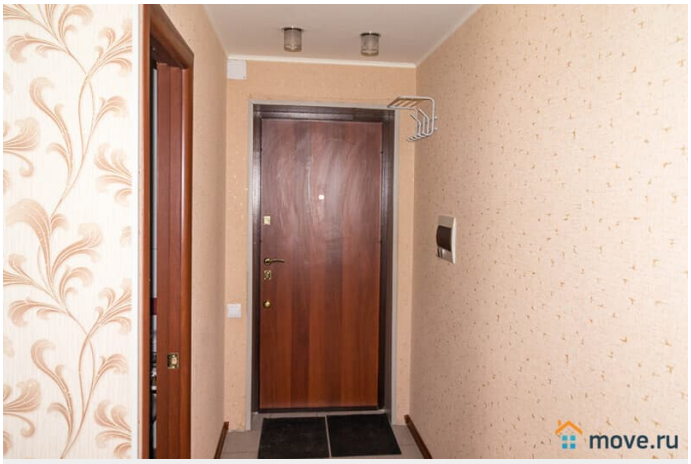
move.ru

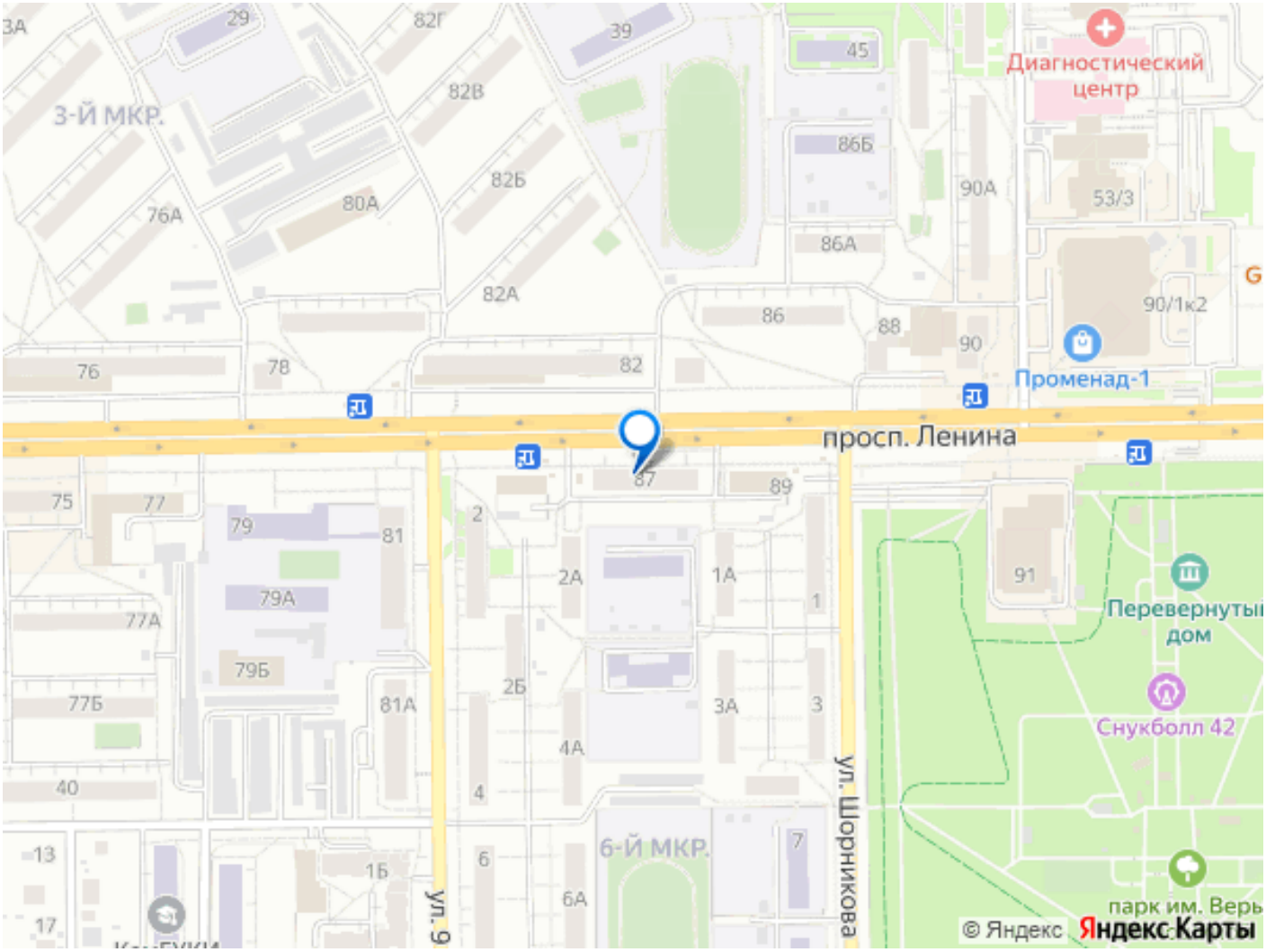

Move.ru - вся недвижимость России